

TS SET

Notations :

- Options shown in green color and with ✓ icon are correct.
- Options shown in red color and with ✗ icon are incorrect.

Subject Name :	PUBLIC ADMINISTRATION
Duration :	180
Total Marks :	300
Display Marks:	Yes
Calculator :	None
Magnifying Glass Required? :	No
Ruler Required? :	No
Eraser Required? :	No
Scratch Pad Required? :	No
Rough Sketch/Notepad Required? :	No
Protractor Required? :	No
Show Watermark on Console? :	Yes
Highlighter :	No
Auto Save on Console?	Yes
Change Font Color :	No
Change Background Color :	No
Change Theme :	No
Help Button :	No
Show Reports :	No
Show Progress Bar :	No

Group 1

Group Number :	1
Group Id :	51714479
Group Maximum Duration :	0
Group Minimum Duration :	180
Show Attended Group? :	No
Edit Attended Group? :	No
Break time :	0
Group Marks :	300
Is this Group for Examiner? :	No
Examiner permission :	Cant View
Show Progress Bar? :	No

Paper I

Section Id :	517144157
Section Number :	1
Section type :	Online
Mandatory or Optional :	Mandatory
Number of Questions :	42
Number of Questions to be attempted :	42
Section Marks :	100
Enable Mark as Answered Mark for Review and Clear Response :	Yes
Maximum Instruction Time :	0
Sub-Section Number :	1
Sub-Section Id :	517144484
Question Shuffling Allowed :	Yes
Is Section Default? :	null

Question Number : 1 Question Id : 51714411872 Question Type : MCQ Option Shuffling : No Is Question Mandatory : No Calculator : None Response Time : N.A Think Time : N.A Minimum Instruction Time : 0 Allowed Progression : Yes Number of Replay : 999 Play On Load : No Control Enable : Yes Time interval to replay(In Seconds) : 0 Allow Volume Control : No Correct Marks : 2 Wrong Marks : 0

A classroom consists of students from diverse cultural backgrounds. How should a teacher address cultural differences to create an inclusive learning environment? Select all that apply.

ఒక తరగతి గదిలో వైవిధ్య విద్య సాంస్కృతికీ నేపథ్యంగల వారుంటారు బోధకుడు ఈ సాంస్కృతిక వైవిధ్యాలను అధిగమించి ఏ విధంగా కలుపుకొనే అభ్యాస వాతావరణాన్ని దృష్టించాలి సరియైనది ఎంపిక చేయుము

Options :

- ✘ Ignore cultural differences to maintain uniformity
ఏకరూపతకు అన్ని సాంస్కృతిక బేధాలను విడనాడలి
- ✔ Incorporate culturally relevant examples and materials.
సాంస్కృతిక సంబంధ ఉదాహరణలు, వస్తువులు పొందుపరచాలి.
- ✘ Design assessments that favor a specific cultural group.
ప్రత్య సాంస్కృతిక సమూహమునకు మదింపులు రూపకల్పన చేయలి.
- ✘ Assign group projects exclusively within the same cultural group.
అదే సమూహములో, సామూలిక పాజేక్టులను ఇయ్యలి.

Question Number : 2 Question Id : 51714411873 Question Type : MCQ Option Shuffling : No Is Question Mandatory : No Calculator : None Response Time : N.A Think Time : N.A Minimum Instruction Time : 0 Allowed Progression : Yes Number of Replay : 999 Play On Load : No Control Enable : Yes Time interval to replay(In Seconds) : 0 Allow Volume Control : No Correct Marks : 2 Wrong Marks : 0

You have a student who consistently struggles with written assignments but excels in verbal discussions. How can you support this student's learning needs? Select the best options.

ఒక విద్యార్థి వ్రాతపూర్వక అసైన్మెంట్లతో కూస్తీ పడతారు కాని నోటి చర్చలలో బాగా రాణిస్తాడు ఈ విద్యార్థి ఆభ్యాస అవసరాన్ని ఎట్లు తీర్చేదవు సరయైన ఎంపిక చేయుము

Options :

1. ✘ Provide only written assignments to improve their skills.
వాని నైపుణ్యం పెంచుటకు వ్రాతపూర్వక అసైన్మెంట్లు యిచ్చును
2. ✔ Allow them to demonstrate understanding through verbal presentations.
మెఖిక ప్రదర్శనల ద్వారా చేసుకొని నిరూపణ అవకాశం యివ్వాలి
3. ✘ Discourage verbal participation to encourage writing practice.
మూభావంగా పాల్గొనుట నిరుత్సాహపరిచి వ్రాత ఆచరణను ప్రోత్సహించాలి.
4. ✘ Assign extra written assignments to enhance their skills.
అతని కౌశల్యాన్ని వృద్ధి చేసుకొనుటకు అదనపు వ్రాత అసైన్మెంట్లు యివ్వాలి

Question Number : 3 Question Id : 51714411874 Question Type : MCQ Option Shuffling : No Is Question Mandatory : No Calculator : None Response Time : N.A Think Time : N.A Minimum Instruction Time : 0 Allowed Progression : Yes Number of Replay : 999 Play On Load : No Control Enable : Yes Time interval to replay(In Seconds) : 0 Allow Volume Control : No Correct Marks : 2 Wrong Marks : 0

What is a primary advantage of online teaching methods?
ఆన్లైన్ బోధన పద్ధతుల ప్రాథమిక ప్రయోజనమేమి

Options :

1. ✘ Reduced flexibility in learning schedules.
అభ్యాసనా షెడ్యూళ్ళలో తగ్గించిన
2. ✘ Limited access to resources beyond the classroom.
తరగతి గది వెలుపల వనరులకు పరిమితి ప్రవేశము
3. ✔ Increased accessibility for remote learners.
సుదూర అభ్యాసకులకు పెంచిన ప్రవేశము
4. ✘ Decreased need for active student engagement.
క్రియతమక విద్యార్థి పాల్గొనుటలో తగ్గిన అవసరం

Question Number : 4 Question Id : 51714411875 Question Type : MCQ Option Shuffling : No Is Question Mandatory : No Calculator : None Response Time : N.A Think Time : N.A Minimum Instruction Time : 0 Allowed Progression : Yes Number of Replay : 999 Play On Load : No Control Enable : Yes Time interval to replay(In Seconds) : 0 Allow Volume Control : No

Correct Marks : 2 Wrong Marks : 0

You're a college student interested in learning new skills beyond your curriculum. Which platform would be most suitable for you to access a wide range of courses?

నువ్వు ఒక కళాశాల విద్యార్థి పాఠ్యంశానికి వెలుపల కొత్త నైపుణ్యాలను అభ్యసించదలచారు. వివిధ వ్యాప్తి కోర్సులకు మిక్కిలి తగిన వేదిక ఏది.

Options :

1. ✘ Traditional Classroom teaching
సాంప్రదాయక తరగతి గదిలో బోధన
2. ✘ SWAYAM Prabha
స్వయంప్రభ
3. ✔ MOOCs
మూక్స్
4. ✘ Traditional textbooks
సాంప్రదాయక ప్రాథమిక పుస్తకాలు

Question Number : 5 Question Id : 51714411876 Question Type : MCQ Option Shuffling : No Is Question Mandatory : No Calculator : None Response Time : N.A Think Time : N.A Minimum Instruction Time : 0 Allowed Progression : Yes Number of Replay : 999 Play On Load : No Control Enable : Yes Time interval to replay(In Seconds) : 0 Allow Volume Control : No

Correct Marks : 2 Wrong Marks : 0

What is the main principle behind a choice-based education system?

ఎంపిక ఆధారిత విద్యా పద్ధతి ముఖ్యోద్దేశం

Options :

1. ✘ A single standardized curriculum for all students
అందరు విద్యార్థులకు ఒకే ప్రాథమికము
2. ✘ Limited options for students to choose from
విద్యార్థులు ఎంపిక చేసుకొనుటకు పరిమితితో కూడిన ఐచ్ఛికలు

3. ✓ Allowing students to select courses based on their interests and goals
తమ ఆసక్తి, లక్ష్యాలను గురించి విద్యార్థులకు కోర్సులను ఎంపిక చేసుకొనుట

4. ✘ Assigning subjects randomly to students
విద్యార్థులకు యాదృచ్ఛికంగా విషయాలను కేటాయించుట

Question Number : 6 Question Id : 51714411877 Question Type : MCQ Option Shuffling : No Is Question Mandatory : No Calculator : None Response Time : N.A Think Time : N.A Minimum Instruction Time : 0 Allowed Progression : Yes Number of Replay : 999 Play On Load : No Control Enable : Yes Time interval to replay(In Seconds) : 0 Allow Volume Control : No

Correct Marks : 2 Wrong Marks : 0

"Objective" in research means:

"పరిశోధన " లో నిష్పక్షపాతము అనగా

Options :

1. ✘ Researchers can include personal biases in their findings.
పరిశోధకులు తాము కనుగొన్న వాటిలో వ్యక్తిగత పక్షపాతాలు చేర్చవచ్చు.

2. ✘ Research findings are based solely on intuition.
పరిశోధనలో కనుగొనెవి ముఖ్యంగా అంతర్దృష్టిపై ఆధారపడతాయి.

3. ✓ Research aims to uncover facts without being influenced by personal feelings or opinions.
పరిశోధన లక్ష్యం, వ్యక్తిగత భావలు, అభిప్రాయాలలో ప్రభావితం కాకుండా వాస్తవాలను వెలికితీయాలి

4. ✘ Researchers are free to manipulate data to support their beliefs.
ఈ పరిశోధకులు వారి నమ్మకాలనుగుణంగా దాతాంశాన్ని మార్చుకోవచ్చును.

Question Number : 7 Question Id : 51714411878 Question Type : MCQ Option Shuffling : No Is Question Mandatory : No Calculator : None Response Time : N.A Think Time : N.A Minimum Instruction Time : 0 Allowed Progression : Yes Number of Replay : 999 Play On Load : No Control Enable : Yes Time interval to replay(In Seconds) : 0 Allow Volume Control : No

Correct Marks : 2 Wrong Marks : 0

What does the post-positivist approach emphasize in terms of research methodology?

పరిశోధన పద్ధతిననుసరించి పోస్ట్‌పాజిటివ్ దృక్పథము ఏమి ఉద్ఘాటిస్తుంది

Options :

1. ✘ Avoiding any form of data collection
దత్తాంశ సేకరణను కల్పించుకొనుట
2. ✘ Using only qualitative research methods
గుణాత్మక పరిశోధన పద్ధతులనే ఉపయోగించుట
3. ✔ Incorporating multiple methods and perspectives to enhance understanding
అర్థం చేసుకొనుటను పెంచుటకు బహుళ పద్ధతులను, దృక్కోణాలను తీసుకొనుట
4. ✘ Strictly adhering to predetermined hypotheses without adaptation
ఈ కఠినంగా ముందుగా నిర్ణయించిన పరికల్పనలనే తీసుకొనుట

Question Number : 8 Question Id : 51714411879 Question Type : MCQ Option Shuffling : No Is Question Mandatory : No Calculator : None Response Time : N.A Think Time : N.A Minimum Instruction Time : 0 Allowed Progression : Yes Number of Replay : 999 Play On Load : No Control Enable : Yes Time interval to replay(In Seconds) : 0 Allow Volume Control : No
Correct Marks : 2 Wrong Marks : 0

What should the introduction of an academic article or thesis accomplish?

ఒక విద్యా వ్యాసం గాన్ని పరిశోధనా వ్యాసం గాని పరిచయాము ఏమి సాధించాలి

Options :

1. ✘ Present all the research findings in detail
అన్ని పరిశోధన కనుగొనుటను వివరంగా చెప్పాలి.
2. ✔ Provide background information and context for the study
ఆధ్యయనానికి నేపథ్యము, సందర్భము తెలపాలి.
3. ✘ Include personal opinions and biases
వ్యక్తిగత భావాలు, పక్షపాతాలు కలుపబడాలి.
4. ✘ Include a summary of the entire article or thesis
మొత్తం వ్యాసపు, థీసిస్ యొక్క సంగ్రహం ఉండాలి

Question Number : 9 Question Id : 51714411880 Question Type : MCQ Option Shuffling : No Is Question Mandatory : No Calculator : None Response Time : N.A Think Time : N.A Minimum Instruction Time : 0 Allowed Progression : Yes Number of Replay : 999 Play On Load : No Control Enable : Yes Time interval to replay(In Seconds) : 0 Allow Volume Control : No
Correct Marks : 2 Wrong Marks : 0

The purpose of the "Introduction" section in a research article is to:

పరిశోధనా వ్యాసంలో " పరిచయం " భాగము ఉద్దేశము.

Options :

1. ✘ Present the results and findings of the study
అధ్యయనపు ఫలితాలను, కనుగొన్న వాటిని చాలి
2. ✘ Provide an overview of the research methods and procedures
పరిశోధనా పద్ధతుల, ప్రక్రియల పర్యవలో కనుయియ్యాలి
3. ✘ Discuss potential limitations of the study
అధ్యయనపు సంభావ్య పరిమితులను చర్చించాలి
4. ✔ Introduce the research topic, its significance, and research objectives
పరిశోధనా అంశం, దాని ప్రాముఖ్యత, దాని లక్ష్యాలు తెలపాలి.

Question Number : 10 Question Id : 51714411881 Question Type : MCQ Option Shuffling : No Is Question Mandatory : No Calculator : None Response Time : N.A Think Time : N.A Minimum Instruction Time : 0 Allowed Progression : Yes Number of Replay : 999 Play On Load : No Control Enable : Yes Time interval to replay(In Seconds) : 0 Allow Volume Control : No Correct Marks : 2 Wrong Marks : 0

What does the term "research methodology" refer to?
పరిశోధన పద్ధతి అనగా

Options :

1. ✘ The analysis of research results
పరిశోధనా ఫలితాల విశ్లేషణ
2. ✘ The type of paper used for writing research reports
పరిశోధనా రిపోర్టులను వ్రాయుటకు ఉపయోగించు కాగితపు రకము
3. ✔ The overall approach and techniques used in the research
పరిశోధనలో వాడిన మొత్తం దృక్పథం, సాంకేతికలు
4. ✘ The process of data collection
దత్తాంశ సేకరణ ప్రక్రియ

Sub-Section Number :

2

Sub-Section Id :

517144485

Question Shuffling Allowed :

No

Is Section Default? :

null

Question Id : 51714411882 Question Type : COMPREHENSION Sub Question Shuffling Allowed : No Group Comprehension Questions : No Question Pattern Type : NonMatrix Calculator : None Response Time : N.A Think Time : N.A Minimum Instruction Time : 0 Allowed Progression : Yes Number of Replay : 999 Play On Load : No Control Enable : Yes Time interval to replay(In Seconds) : 0 Allow Volume Control : No

Question Numbers : (11 to 15)

Question Label : Comprehension

Note: Answer the questions 11-15 by reading the following passage:

గమనిక: క్రింద ఇవ్వబడిన సమాచారం ఆధారంగా Q. 11 నుండి Q. 15 ప్రశ్నలకు సమాధానాలను వ్రాయండి.

It was early morning, and the rays of the rising sun had scarcely yet caught the roofs of the city of Perugia, when along the winding road which led across the plain a man and a boy walked with steady, purpose like steps towards the town which crowned the hill in front.

The man was poorly dressed in the common rough clothes of an Umbrian peasant. Hard work and poverty had bent his shoulders and drawn stern lines upon his face, but there was a dignity about him which marked him as something above the common working man.

The little boy who trotted barefoot along by the side of his father had a sweet, serious little face, but he looked tired and hungry, and scarcely fit for such a long rough walk. They had started from their home at Castello delle Pieve very early that morning, and the piece of black bread which had served them for breakfast had been but small. Away in front stretched that long, white, never-ending road; and the little dusty feet that pattered so bravely along had to take hurried runs now and again to keep up with the long strides of the man, while the wistful eyes, which were fixed on that distant town, seemed to wonder if they would really ever reach their journey end.

ఒక తెల్లవారుజామున, ఉదయించే సూర్యుని కిరణాలు పెరుజియా నగరం యొక్క పైకప్పులను ఇంక తాకని సమయంలో మైదానం గుండా వెళ్ళే వంకరగా ఉన్న రహదారి వెంట ఒక వ్యక్తి మరియు ఒక బాలుడు పట్టణం వైపు దృఢమైన అడుగులు వేస్తు నడిచారు. ఆ పట్టణం తన చుట్టు ఉన్న కొండకి కిరీటంలా ఉంది.

ఉంబ్రియన్ రైతు వేసుకునే సాధారణ బట్టలు ఆ పెద్ద వ్యక్తి పేలవంగా ధరించాడు. కష్టపడి పని చేయడం మరియు పేదరికం అతని భుజలను వంచి, అతని ముఖంపై కఠినమైన గీతలు గీసాయి. కానీ అతనిలో ఒక గంభీరం ఉంది, అది అతనికి సాధారణ శ్రామికుడి కంటే ఉన్నతమైన వ్యక్తిగా గుర్తింపు నిచ్చింది.

తన తండ్రి పక్కన పాదరక్షలు లేకుండా నడిచే చిన్న పిల్లవాడు ఒక స్వచ్ఛమైన, గంభీరమైన ముఖము కలిగి ఉన్నాడు. కాని అతను అలసటతో మరియు ఆకలితో కనిపించాడు. అంత సుదీర్ఘమైన, కఠినమైన నడక అతనికి అలవాటు లేదు. వారు ఆ రోజు ఉదయాన్నే కాస్టెల్లో డెల్లె పీవ్లోని వారి ఇంటి నుండి బయలుదేరారు. అల్పాహారం కోసం వారికి అందించిన నల్ల రొట్టె ముక్క వారి ఆకలిని తీర్చలేకపోయింది. ముందు దూరంగా ఆ పొడవైన, తెల్లటి, అంతం లేని రహదారి విస్తరించి ఉంది ఆ బాలుడు తన చిన్న దుమ్ము పాదాలతో తన తండ్రితో సమానంగా నడవటానికి వేగంగా పరుగులు తీస్తున్నాడు. అయితే వారి ఇద్దరి నిఘాడమైన కళ్ళు, తాము అసలు ఆ పట్టణాన్ని ఎప్పటికైనా చేరుకుంటామా లేదా అనే ఆందోళన వ్యక్తం చేస్తున్నాయి.

Sub questions

Question Number : 11 Question Id : 51714411883 Question Type : MCQ Option Shuffling : No Is Question Mandatory : No Calculator : None Response Time : N.A Think Time : N.A Minimum Instruction Time : 0 Allowed Progression : Yes Number of Replay : 999 Play On Load : No Control Enable : Yes Time interval to replay(In Seconds) : 0 Allow Volume Control : No Correct Marks : 2 Wrong Marks : 0

One early morning, two people walked towards the town with a _____ pace.

ఒక తెల్లవారుజామున ఇద్దరు వ్యక్తులు _____ పట్టణం వైపు నడిచారు.

Options :

1. ✘ faltering
తడబడుతూ
2. ✘ slow
నెమ్మదిగా
3. ✘ hesitant
వెనకాడుతూ
4. ✔ stable
స్థిరంగా

Question Number : 12 Question Id : 51714411884 Question Type : MCQ Option Shuffling : No Is Question Mandatory : No Calculator : None Response Time : N.A Think Time : N.A Minimum Instruction Time : 0 Allowed Progression : Yes Number of Replay : 999 Play On Load : No Control Enable : Yes Time interval to replay(In Seconds) : 0 Allow Volume Control : No

Correct Marks : 2 Wrong Marks : 0

The older man in rough clothes had a _____ demeanour about him.

సాధారణ దుస్తులలో ఉన్న తండ్రి _____ ప్రవర్తనను కలిగి ఉన్నాడు

Options :

1. ✘ friendly
స్నేహపూర్వక
2. ✔ decent
గౌరవప్రదమైన
3. ✘ aggressive
దూకుడు
4. ✘ offensive
ప్రమాదకర

Question Number : 13 Question Id : 51714411885 Question Type : MCQ Option Shuffling : No Is Question Mandatory : No Calculator : None Response Time : N.A Think Time : N.A Minimum Instruction Time : 0 Allowed Progression : Yes Number of Replay : 999 Play On Load : No Control Enable : Yes Time interval to replay(In Seconds) : 0 Allow Volume Control : No

Correct Marks : 2 Wrong Marks : 0

The older man was a _____ by occupation.

అతను వృత్తి రీత్య _____ అయి ఉంటాడు.

Options :

1. ✓ farmer
రైతు
2. ✘ teacher
అధ్యాపకుడు
3. ✘ messenger
దూత
4. ✘ baker
బేకర్

Question Number : 14 Question Id : 51714411886 Question Type : MCQ Option Shuffling : No Is Question Mandatory : No Calculator : None Response Time : N.A Think Time : N.A Minimum Instruction Time : 0 Allowed Progression : Yes Number of Replay : 999 Play On Load : No Control Enable : Yes Time interval to replay(In Seconds) : 0 Allow Volume Control : No

Correct Marks : 2 Wrong Marks : 0

The phrase 'wistful eyes' means _____

'నిఘాడమైన కళ్ళు' అనే పదానికి అర్థం _____

Options :

1. ✘ thoughtless
ఆలోచనలేని
2. ✓ thoughtful
ఆలోచనాత్మకమైన
3. ✘ disappointed
నిరాశ
4. ✘ disillusioned
భ్రమ పడు

Question Number : 15 Question Id : 51714411887 Question Type : MCQ Option Shuffling : No Is Question Mandatory : No Calculator : None Response Time : N.A Think Time : N.A Minimum Instruction Time : 0 Allowed Progression : Yes Number of Replay : 999 Play On Load : No Control Enable : Yes Time interval to replay(In Seconds) : 0 Allow Volume Control : No

Correct Marks : 2 Wrong Marks : 0

The phrase- 'the town which crowned the hill in front' means, the town looks like a

'ముందు కొండకు పట్టాభిషేకం చేసిన పట్టణం' అంటే, పట్టణం _____ వలె కనిపిస్తుంది అని.

Options :

1. piece of jewel
ఆభరణం
2. mirage
ఎండమావి
3. unreachable
చేరుకోలేనిది
4. distant
చాలా దూరంలో ఉన్న దాని

Sub-Section Number : 3
Sub-Section Id : 517144486
Question Shuffling Allowed : Yes
Is Section Default? : null

Question Number : 16 Question Id : 51714411888 Question Type : MCQ Option Shuffling : No Is Question Mandatory : No Calculator : None Response Time : N.A Think Time : N.A Minimum Instruction Time : 0 Allowed Progression : Yes Number of Replay : 999 Play On Load : No Control Enable : Yes Time interval to replay(In Seconds) : 0 Allow Volume Control : No

Correct Marks : 2 Wrong Marks : 0

Being _____ during communication with others can build a sense of trust and respect.

ఇతరుతో కమ్యూనికేట్ చేసే సమయంలో _____ ఉండటం వలన నమ్మకం మరియు గౌరవాన్ని పెంపొందించగలదు.

Options :

1. genuine
విశ్వసనీయంగా
2. polite
మర్యాదపూర్వకంగా
3. uncertain
సందేహముతో

friendly

స్నేహపూర్వకంగా

4. ✘

Question Number : 17 Question Id : 51714411889 Question Type : MCQ Option Shuffling : No Is Question Mandatory : No Calculator : None Response Time : N.A Think Time : N.A Minimum Instruction Time : 0 Allowed Progression : Yes Number of Replay : 999 Play On Load : No Control Enable : Yes Time interval to replay(In Seconds) : 0 Allow Volume Control : No

Correct Marks : 2 Wrong Marks : 0

_____ communication is the excess meanings of utterances or messages received by students without the teacher's awareness.

_____ కమ్యూనికేషన్ అనేది ఉపాధ్యాయుల ప్రమేయం లేకుండానే వారినుంచి విద్యార్థులు అందుకున్న ఉచ్చారణలు లేదా సందేశాలు

Options :

Controlled

1. ✘ నియంత్రించబడిన

unintended

2. ✓ అప్రయత్నపూర్వకమైన

procedural

3. ✘ విధానపరమైన

content

4. ✘ విషయముతో కూడిన

Question Number : 18 Question Id : 51714411890 Question Type : MCQ Option Shuffling : No Is Question Mandatory : No Calculator : None Response Time : N.A Think Time : N.A Minimum Instruction Time : 0 Allowed Progression : Yes Number of Replay : 999 Play On Load : No Control Enable : Yes Time interval to replay(In Seconds) : 0 Allow Volume Control : No

Correct Marks : 2 Wrong Marks : 0

Successful intercultural communication depends greatly, when one _____ other cultures.

ఇతర సంస్కృతులపై _____ ఉండటం వలన, అంతర్సంస్కృతి సంభాషణ అరమరికలు లేకుండా సాగుతుంది.

Options :

praises

1. ✘ ప్రశంస

respects

2. ✓ గౌరవం

practices

3. ✖ సాధన

belittles

4. ✖ చిన్న చూపు

Question Number : 19 Question Id : 51714411891 Question Type : MCQ Option Shuffling : No Is Question Mandatory : No Calculator : None Response Time : N.A Think Time : N.A Minimum Instruction Time : 0 Allowed Progression : Yes Number of Replay : 999 Play On Load : No Control Enable : Yes Time interval to replay(In Seconds) : 0 Allow Volume Control : No

Correct Marks : 2 Wrong Marks : 0

_____ barriers are the most obvious barriers in communication that can be easily resolved.

కమ్యూనికేషన్‌లో _____ అడ్డంకులు అత్యంత స్పష్టమైనవి మరియు సులభంగా పరిష్కరించగలవి.

Options :

psychological

1. ✖ మానసిక

emotional

2. ✖ భావోద్వేగ

linguistic

3. ✖ భాషాశాస్త్రం

physical

4. ✔ భౌతిక

Question Number : 20 Question Id : 51714411892 Question Type : MCQ Option Shuffling : No Is Question Mandatory : No Calculator : None Response Time : N.A Think Time : N.A Minimum Instruction Time : 0 Allowed Progression : Yes Number of Replay : 999 Play On Load : No Control Enable : Yes Time interval to replay(In Seconds) : 0 Allow Volume Control : No

Correct Marks : 2 Wrong Marks : 0

Music , television, and films are the forms of _____media that play an important role in shaping cultural norms and values.

సంగీతం, టెలివిజన్ మరియు చలన చిత్రాలు _____మాధ్యమం యొక్క రూపాలు.

ఇవి సాంస్కృతిక ప్రమాణాలు మరియు విలువలను రూపొందించడంలో ముఖ్యమైన

పాత్ర పోషిస్తాయి.

Options :

Entertainment

1. ✓ వినోదం
2. ✘ information
సమాచారం
3. ✘ education
విద్య
4. ✘ traditional
సంప్రాదాయం

Question Number : 21 Question Id : 51714411893 Question Type : MCQ Option Shuffling : No Is Question Mandatory : No Calculator : None Response Time : N.A Think Time : N.A Minimum Instruction Time : 0 Allowed Progression : Yes Number of Replay : 999 Play On Load : No Control Enable : Yes Time interval to replay(In Seconds) : 0 Allow Volume Control : No
Correct Marks : 2 Wrong Marks : 0

4, 8, 24, 120, 840, ____

Options :

1. ✘ 8400
2. ✘ 8840
3. ✓ 9240
4. ✘ 8640

Question Number : 22 Question Id : 51714411894 Question Type : MCQ Option Shuffling : No Is Question Mandatory : No Calculator : None Response Time : N.A Think Time : N.A Minimum Instruction Time : 0 Allowed Progression : Yes Number of Replay : 999 Play On Load : No Control Enable : Yes Time interval to replay(In Seconds) : 0 Allow Volume Control : No
Correct Marks : 2 Wrong Marks : 0

LMZ, NYO, XPQ, RSW, ____

Options :

1. ✘ TUV
2. ✓ TVU

3. ✘ VTU

4. ✘ SVQ

Question Number : 23 Question Id : 51714411895 Question Type : MCQ Option Shuffling : No Is Question Mandatory : No Calculator : None Response Time : N.A Think Time : N.A Minimum Instruction Time : 0 Allowed Progression : Yes Number of Replay : 999 Play On Load : No Control Enable : Yes Time interval to replay(In Seconds) : 0 Allow Volume Control : No

Correct Marks : 2 Wrong Marks : 0

In a certain code language if the word CABINET = 70 and BEAUTY = 60 then

PRODUCTION = _____

నిర్దిష్ట కోడ్ భాషలో CABINET = 70 మరియు BEAUTY = 60 పదం అయితే

PRODUCTION = _____

Options :

1. ✘ 90

2. ✔ 100

3. ✘ 110

4. ✘ 120

Question Number : 24 Question Id : 51714411896 Question Type : MCQ Option Shuffling : No Is Question Mandatory : No Calculator : None Response Time : N.A Think Time : N.A Minimum Instruction Time : 0 Allowed Progression : Yes Number of Replay : 999 Play On Load : No Control Enable : Yes Time interval to replay(In Seconds) : 0 Allow Volume Control : No

Correct Marks : 2 Wrong Marks : 0

Shashi and Sudha enter into a partnership with equal investments. _____ is the share of Shashi in the annual profit of Rs. 44,000.

శశి మరియు సుధ సమాన పెట్టుబడులతో భాగస్వామ్యంలోకి ప్రవేశిస్తారు. వార్షిక లాభంలో శశి వాటా రూ. 44,000 అయితే అతని భాగస్వామ్య పెట్టుబడి

Options :

1. ✔ 22,000

2. ✘ 23,000

3. ✘ 21,000

4. ✖ 19,000

Question Number : 25 Question Id : 51714411897 Question Type : MCQ Option Shuffling : No Is Question Mandatory : No Calculator : None Response Time : N.A Think Time : N.A Minimum Instruction Time : 0 Allowed Progression : Yes Number of Replay : 999 Play On Load : No Control Enable : Yes Time interval to replay(In Seconds) : 0 Allow Volume Control : No

Correct Marks : 2 Wrong Marks : 0

A profit of 12% is made by selling an article for Rs. 50.40. The cost price of the article is _____

ఒక వస్తువును రూ.50.40కి అమ్మడం ద్వారా 12% లాభం వస్తుంది. ఆ వస్తువు యొక్క ధర _____

Options :

1. ✖ 46

2. ✖ 56.45

3. ✖ 44.35

4. ✔ 45

Question Number : 26 Question Id : 51714411898 Question Type : MCQ Option Shuffling : No Is Question Mandatory : No Calculator : None Response Time : N.A Think Time : N.A Minimum Instruction Time : 0 Allowed Progression : Yes Number of Replay : 999 Play On Load : No Control Enable : Yes Time interval to replay(In Seconds) : 0 Allow Volume Control : No

Correct Marks : 2 Wrong Marks : 0

Statements:

Some true are not false.

Some false are not real

ప్రకటనలు:

కొన్ని నిజాలు అబద్ధం కావు.

కొన్ని అబద్ధాలు వాస్తవం కావు

Conclusions

I. Some real are true.

II. Some real are definitely false.

తీర్మానాలు[మార్పు]

I. కొన్ని నిజాలు.

II. కొన్ని నిజాలు ఖచ్చితంగా అబద్ధం

Options :

1. ✖ I follow

2. ✘ II follows
3. ✘ Both I & II follows.
4. ✔ Neither I nor II follows

Question Number : 27 Question Id : 51714411899 Question Type : MCQ Option Shuffling : No Is Question Mandatory : No Calculator : None Response Time : N.A Think Time : N.A Minimum Instruction Time : 0 Allowed Progression : Yes Number of Replay : 999 Play On Load : No Control Enable : Yes Time interval to replay(In Seconds) : 0 Allow Volume Control : No

Correct Marks : 2 Wrong Marks : 0

In a class, 72 students drink only tea, 50% of the students drink coffee, 25% of the students drink both tea and coffee and 5% of the students drink neither tea nor coffee. What is the total strength of the class?

ఒక తరగతిలో 72 మంది విద్యార్థులు టీ మాత్రమే తాగుతారు, 50% మంది విద్యార్థులు కాఫీ తాగుతారు, 25% మంది విద్యార్థులు టీ మరియు కాఫీ రెండింటినీ తాగుతారు మరియు 5% మంది విద్యార్థులు టీ లేదా కాఫీ తాగరు. తరగతి యొక్క మొత్తం సంఖ్య ఎంత?

Options :

1. ✘ 160
2. ✘ 180
3. ✔ 140
4. ✘ 120

Question Number : 28 Question Id : 51714411900 Question Type : MCQ Option Shuffling : No Is Question Mandatory : No Calculator : None Response Time : N.A Think Time : N.A Minimum Instruction Time : 0 Allowed Progression : Yes Number of Replay : 999 Play On Load : No Control Enable : Yes Time interval to replay(In Seconds) : 0 Allow Volume Control : No

Correct Marks : 2 Wrong Marks : 0

How is my mother's sister's only sibling's father related to me?
మా అమ్మ చెల్లెలి ఏకైక తోబుట్టువు తండ్రికి నాకు సంబంధం ఏమిటి?

Options :

1. ✘ Father

2. ✘ Uncle
3. ✘ Father-in-law
4. ✔ Grandfather

Question Number : 29 Question Id : 51714411901 Question Type : MCQ Option Shuffling : No Is Question Mandatory : No Calculator : None Response Time : N.A Think Time : N.A Minimum Instruction Time : 0 Allowed Progression : Yes Number of Replay : 999 Play On Load : No Control Enable : Yes Time interval to replay(In Seconds) : 0 Allow Volume Control : No

Correct Marks : 2 Wrong Marks : 0

Which of the following is not a necessary step when you present an argument based on inference before the others according to the Classical Indian School of Logic?

క్లాసికల్ ఇండియన్ స్కూల్ ఆఫ్ లాజిక్ ప్రకారం మీరు ఇతరుల ముందు ఊహ ఆధారంగా ఒక వాదనను సమర్పించినప్పుడు ఈ క్రింది వాటిలో ఏది అవసరమైన దశ కాదు?

Options :

1. ✘ Nigamana
2. ✔ Upamana
3. ✘ Upanaya
4. ✘ Udaharana

Question Number : 30 Question Id : 51714411902 Question Type : MCQ Option Shuffling : No Is Question Mandatory : No Calculator : None Response Time : N.A Think Time : N.A Minimum Instruction Time : 0 Allowed Progression : Yes Number of Replay : 999 Play On Load : No Control Enable : Yes Time interval to replay(In Seconds) : 0 Allow Volume Control : No

Correct Marks : 2 Wrong Marks : 0

Which one of the following expresses Vyapti (relation of invariable concomitance)?

క్రిందివాటిలో ఏది వ్యాప్తిని వ్యక్తపరుస్తుంది (నిరంతర సమ్మేళనం యొక్క సంబంధం).

Options :

1. ✘ The relation of invariable concomitance between mountain and fire
పర్వతానికి, అగ్నికి మధ్య విడదీయరాని సంబంధము

2. ✘ The relation of invariable concomitance between mountain and smoke
పర్వతానికి, పొగకు మధ్య విడదీయరాని సంబంధం

3. ✔ The relation of invariable concomitance between fire and smoke
అగ్నికి, పొగకు మధ్య ఉన్న సంబంధం

4. ✘ The relation of invariable concomitance between perceiver and the smoke
గ్రహించేవాడికీ, పొగకీ మధ్య ఉండే సంబంధ బాంధవ్యాలు

Sub-Section Number : 4
Sub-Section Id : 517144487
Question Shuffling Allowed : No
Is Section Default? : null

Question Id : 51714411903 Question Type : COMPREHENSION Sub Question Shuffling Allowed : No Group
Comprehension Questions : No Question Pattern Type : NonMatrix Calculator : None Response Time : N.A
Think Time : N.A Minimum Instruction Time : 0 Allowed Progression : Yes Number of Replay : 999 Play On
Load : No Control Enable : Yes Time interval to replay(In Seconds) : 0 Allow Volume Control : No
Question Numbers : (31 to 35)
Question Label : Comprehension

Note: Answer the questions Q. 31 to Q. 35 on the basis of the information given below.

గమనిక: క్రింద ఇవ్వబడిన సమాచారం ఆధారంగా Q. 31 నుండి Q. 35 ప్రశ్నలకు సమాధానాలు వ్రాయండి.

A company has six branches numbered I, II, III, IV, V and VI located in six different places. Each branch utilises the telephone services of six different providers A, B, C, D, E and F. The number of telephone calls made on 28th September 2008, between 10.00am to 11.00 am between any two different branches were recorded and are as given in the graphs below. It was also observed that from each branch there were at least two outgoing calls through each service provider to every other branch and there were at least two incoming calls through each service provider from every other branch.

Calls made through a service provider at any branch can be received through the same service provider at any other branch.

ఒక కంపెనీ ఆరు వేర్వేరు ప్రదేశాలలో I, II, III, IV, V మరియు VI సంఖ్యతో కూడిన ఆరు శాఖలను కలిగి ఉంది. ప్రతి బ్రాంచ్ A, B, C, D, E మరియు F అనే ఆరు వేర్వేరు ప్రొవైడర్ల సెల్యూలర్ సేవలను ఉపయోగించుకుంటుంది. 28 సెప్టెంబర్ 2008 ఉదయం 10.00 నుండి 11.00 గంటల మధ్య ఏదైనా రెండు వేర్వేరు శాఖల మధ్య చేసిన సెల్యూలర్ కాల్ల సంఖ్య రికార్డ్ చేయబడింది మరియు అవి దిగువ గ్రాఫ్లలో ఇచ్చిన విధంగా ఉంటాయి. ప్రతి బ్రాంచ్ నుండి ప్రతి ఇతర శాఖకు ఒక్కో సర్వీస్ ప్రొవైడర్ ద్వారా కనీసం రెండు అవుట్గోయింగ్ కాల్లు ఉన్నాయని మరియు ప్రతి ఇతర శాఖ నుండి ఒక్కో సర్వీస్ ప్రొవైడర్ ద్వారా కనీసం రెండు ఇన్కమింగ్ కాల్లు ఉన్నాయని కూడా గమనించబడింది.

ఏ బ్రాంచ్లోనైనా సర్వీస్ ప్రొవైడర్ ద్వారా చేసిన కాల్లను అదే సర్వీస్ ప్రొవైడర్ ద్వారా మరే ఇతర శాఖలోనైనా స్వీకరించవచ్చు.

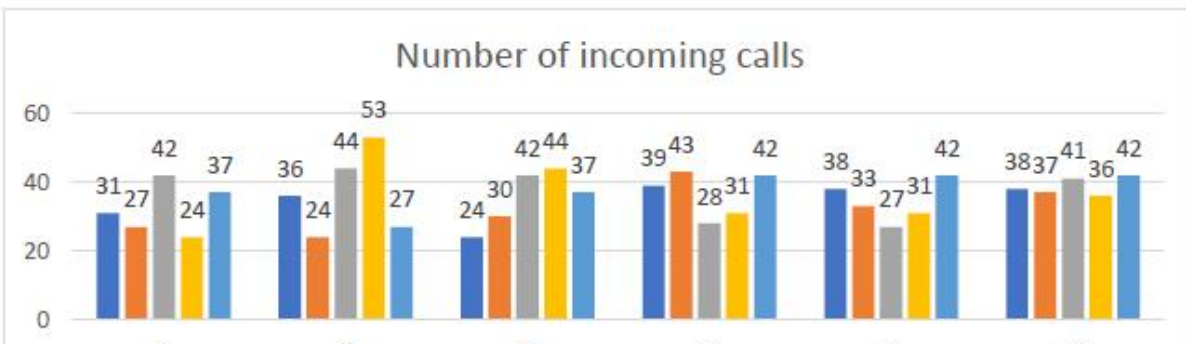
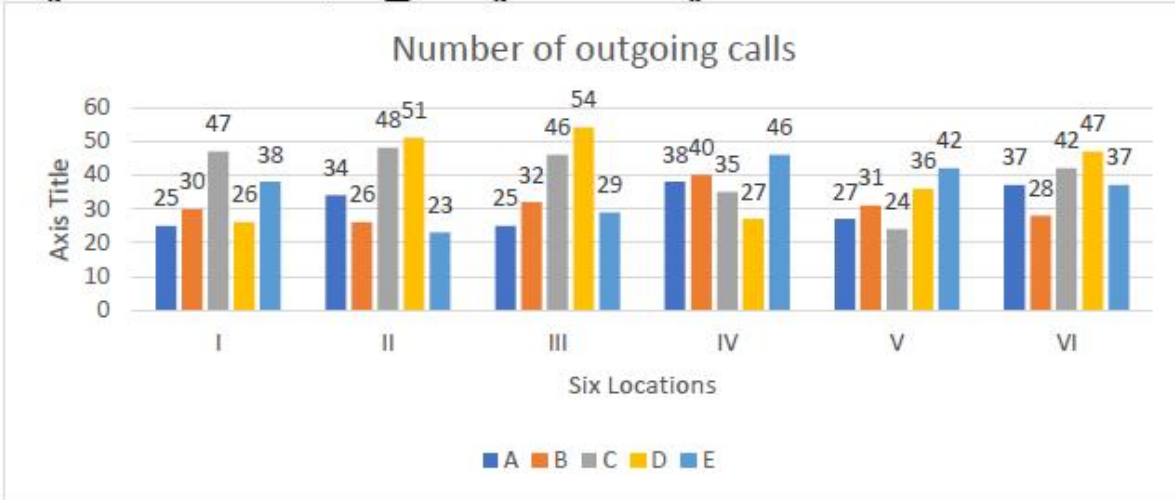

I

II

III

IV

V

VI

■ A ■ B ■ C ■ D ■ E

Sub questions

Question Number : 31 Question Id : 51714411904 Question Type : MCQ Option Shuffling : No Is Question Mandatory : No Calculator : None Response Time : N.A Think Time : N.A Minimum Instruction Time : 0 Allowed Progression : Yes Number of Replay : 999 Play On Load : No Control Enable : Yes Time interval to replay(In Seconds) : 0 Allow Volume Control : No

Correct Marks : 2 Wrong Marks : 0

What is the maximum number of incoming calls from any single branch received by any other branch through any single service provider

ఏ ఒక్క బ్రాంచ్ నుండి అయినా ఏ ఒక్క సర్వీస్ ప్రొవైడర్ ద్వారా ఏ ఇతర శాఖకు వచ్చిన గరిష్ట సంఖ్యలో ఇన్ కమింగ్ కాల్స్ ఎంత

Options :

1. ✘ 41

2. ✘ 43

3. ✔ 45

4. ✘ 52

Question Number : 32 Question Id : 51714411905 Question Type : MCQ Option Shuffling : No Is Question Mandatory : No Calculator : None Response Time : N.A Think Time : N.A Minimum Instruction Time : 0 Allowed Progression : Yes Number of Replay : 999 Play On Load : No Control Enable : Yes Time interval to replay(In Seconds) : 0 Allow Volume Control : No

Correct Marks : 2 Wrong Marks : 0

What is the maximum number of calls made from branch III to branch V

బ్రాంచ్ III నుండి బ్రాంచ్ Vకి చేసిన కాల్ల గరిష్ట సంఖ్య ఎంత ?

Options :

1. ✘ 127

2. ✘ 141

3. ✘ 131

4. ✔ 104

Question Number : 33 Question Id : 51714411906 Question Type : MCQ Option Shuffling : No Is Question Mandatory : No Calculator : None Response Time : N.A Think Time : N.A Minimum Instruction Time : 0 Allowed Progression : Yes Number of Replay : 999 Play On Load : No Control Enable : Yes Time interval to replay(In Seconds) : 0 Allow Volume Control : No

Correct Marks : 2 Wrong Marks : 0

What is the maximum number of calls made through service provider B, from any one branch to any other branch

సర్వీస్ ప్రొవైడర్ B ద్వారా, ఏదైనా ఒక బ్రాంచ్ నుండి మరే ఇతర బ్రాంచ్ కి చేసిన కాల్ల గరిష్ట సంఖ్య ఎంత ?

Options :

1. ✘ 127

2. ✔ 29

3. ✘ 36

4. ✘ 18

Question Number : 34 Question Id : 51714411907 Question Type : MCQ Option Shuffling : No Is Question Mandatory : No Calculator : None Response Time : N.A Think Time : N.A Minimum Instruction Time : 0 Allowed Progression : Yes Number of Replay : 999 Play On Load : No Control Enable : Yes Time interval to replay(In Seconds) : 0 Allow Volume Control : No

Correct Marks : 2 Wrong Marks : 0

If branch VI has received the least number of calls from branches I and II, then what is the maximum number of calls received by it from the other given branches

బ్రాంచ్ VI నుండి బ్రాంచ్లు I మరియు II కు అతి తక్కువ కాల్లను స్వీకరించినట్లయితే, ఇతర బ్రాంచ్ల నుండి దానికి అందుకున్న గరిష్ట కాల్ల సంఖ్య ఎంత?

Options :

1. ✘ 158

2. ✘ 162

3. ✔ 174

4. ✘ 176

Question Number : 35 Question Id : 51714411908 Question Type : MCQ Option Shuffling : No Is Question Mandatory : No Calculator : None Response Time : N.A Think Time : N.A Minimum Instruction Time : 0

Allowed Progression : Yes Number of Replay : 999 Play On Load : No Control Enable : Yes Time interval to replay(In Seconds) : 0 Allow Volume Control : No

Correct Marks : 2 Wrong Marks : 0

What is the minimum number of calls made from branch1 through service provider C to branches II III or VI

సర్వీస్ ప్రొవైడర్ C ద్వారా బ్రాంచ్1 నుండి II, III లేదా VI బ్రాంచ్లకు చేసిన కనీస కాల్ల సంఖ్య ఎంత

Options :

1. ✓ 8

2. ✗ 10

3. ✗ 12

4. ✗ 14

Sub-Section Number :

5

Sub-Section Id :

517144488

Question Shuffling Allowed :

Yes

Is Section Default? :

null

Question Number : 36 Question Id : 51714411909 Question Type : MCQ Option Shuffling : No Is Question Mandatory : No Calculator : None Response Time : N.A Think Time : N.A Minimum Instruction Time : 0 Allowed Progression : Yes Number of Replay : 999 Play On Load : No Control Enable : Yes Time interval to replay(In Seconds) : 0 Allow Volume Control : No

Correct Marks : 2 Wrong Marks : 0

The process of transferring files from Internet to user computer is called

ఇంటర్నెట్ నుండి ఉపయోగస్థుని కంప్యూటరుకు పైకృతు తరలించుట

Options :

1. ✗ Uploading
అప్‌లోడింగు

2. ✓ Downloading
డౌన్‌లోడింగు

3. ✗ Terminating
టెర్మినేటింగు

None of the above

పైవేవి కావు

4. ✘

Question Number : 37 Question Id : 51714411910 Question Type : MCQ Option Shuffling : No Is Question Mandatory : No Calculator : None Response Time : N.A Think Time : N.A Minimum Instruction Time : 0 Allowed Progression : Yes Number of Replay : 999 Play On Load : No Control Enable : Yes Time interval to replay(In Seconds) : 0 Allow Volume Control : No

Correct Marks : 2 Wrong Marks : 0

Which protocol is commonly used for sending email messages?

ఇ మెయిలు వార్తలను సాధారణంగా ఉపయోగించు ప్రోటోకాల్ ?

Options :

1. ✓ SMTP

2. ✘ HTTP

3. ✘ TCP

4. ✘ FTP

Question Number : 38 Question Id : 51714411911 Question Type : MCQ Option Shuffling : No Is Question Mandatory : No Calculator : None Response Time : N.A Think Time : N.A Minimum Instruction Time : 0 Allowed Progression : Yes Number of Replay : 999 Play On Load : No Control Enable : Yes Time interval to replay(In Seconds) : 0 Allow Volume Control : No

Correct Marks : 2 Wrong Marks : 0

Digital Initiatives that focuses on the development of open-source software?

ఓపెన్ సోర్స్ సాఫ్ట్వేర్ అభివృద్ధిలో దృష్టిసారించు డిజిటల్ చొరవలు?

Options :

1. ✘ e-PG Pathasala
ఇ-పీజీ పాఠశాల

2. ✘ NPTEL

3. ✓ FOSSEE

4. ✘ None of the above
పైవేవి కావు

Question Number : 39 Question Id : 51714411912 Question Type : MCQ Option Shuffling : No Is Question Mandatory : No Calculator : None Response Time : N.A Think Time : N.A Minimum Instruction Time : 0 Allowed Progression : Yes Number of Replay : 999 Play On Load : No Control Enable : Yes Time interval to replay(In Seconds) : 0 Allow Volume Control : No Correct Marks : 2 Wrong Marks : 0

Information and Communication Technology includes.....
సమాచార మరియు వార్తా సాంకేతికతలో కలిసి ఉన్నాయి.

Options :

1. ✘ Online learning
ఆన్‌లైన్ అభ్యాసాలు
2. ✘ Web Based Learning
వెబ్ ఆధారిత అభ్యాసాలు
3. ✘ Learning through the use of EDUSAT
ఎడ్యుసాట్ ద్వారా అభ్యాసాలు
4. ✔ All of the above
పైవన్నీనూ

Question Number : 40 Question Id : 51714411913 Question Type : MCQ Option Shuffling : No Is Question Mandatory : No Calculator : None Response Time : N.A Think Time : N.A Minimum Instruction Time : 0 Allowed Progression : Yes Number of Replay : 999 Play On Load : No Control Enable : Yes Time interval to replay(In Seconds) : 0 Allow Volume Control : No Correct Marks : 2 Wrong Marks : 0

RAM is placed on
రామ్‌ను దీనిపై ఉంచుతారు

Options :

1. ✘ Hard Disk
2. ✘ USB
3. ✔ Mother board
4. ✘ Extension board

Question Number : 41 Question Id : 51714411914 Question Type : MCQ Option Shuffling : No Is Question Mandatory : No Calculator : None Response Time : N.A Think Time : N.A Minimum Instruction Time : 0 Allowed Progression : Yes Number of Replay : 999 Play On Load : No Control Enable : Yes Time interval to replay(In Seconds) : 0 Allow Volume Control : No

Correct Marks : 2 Wrong Marks : 0

How many Goals are there in the Sustainable Development Goals?

నిలకడ అభివృద్ధి లక్ష్యాలలో ఎన్ని లక్ష్యాలు ఉన్నాయి?

Options :

1. ✘ 27

2. ✔ 17

3. ✘ 27

4. ✘ 37

Question Number : 42 Question Id : 51714411915 Question Type : MCQ Option Shuffling : No Is Question Mandatory : No Calculator : None Response Time : N.A Think Time : N.A Minimum Instruction Time : 0 Allowed Progression : Yes Number of Replay : 999 Play On Load : No Control Enable : Yes Time interval to replay(In Seconds) : 0 Allow Volume Control : No

Correct Marks : 2 Wrong Marks : 0

Name the day that is celebrated as the World Environment Day

ప్రపంచ వాతావరణా దినము వేడుకను జరుపుకొను రోజు

Options :

1. ✔ June 5th
జూన్ 5

2. ✘ June 6th
జూన్ 6

3. ✘ June 8th
జూన్ 8

4. ✘ June 10th
జూన్ 10

Question Number : 43 Question Id : 51714411916 Question Type : MCQ Option Shuffling : No Is Question Mandatory : No Calculator : None Response Time : N.A Think Time : N.A Minimum Instruction Time : 0 Allowed Progression : Yes Number of Replay : 999 Play On Load : No Control Enable : Yes Time interval to replay(In Seconds) : 0 Allow Volume Control : No

Correct Marks : 2 Wrong Marks : 0

Which of the following methods can be used to increase the supply of usable, good quality water?

ఈ దిగువ వానిలో ఏ పద్ధతి ద్వారా వాడదగు మంచి గుణాత్మక నీటి సరఫరాను పెంచగలము?

Options :

1. ✘ Chlorination
క్లోరినేషను

2. ✔ Cloud seeding
క్లౌడ్ సీడింగు

3. ✘ Metallurgy
మెటలర్జీ

4. ✘ Filterisation
ఫీల్టరైజేషను

Question Number : 44 Question Id : 51714411917 Question Type : MCQ Option Shuffling : No Is Question Mandatory : No Calculator : None Response Time : N.A Think Time : N.A Minimum Instruction Time : 0 Allowed Progression : Yes Number of Replay : 999 Play On Load : No Control Enable : Yes Time interval to replay(In Seconds) : 0 Allow Volume Control : No Correct Marks : 2 Wrong Marks : 0

How many distinct types of actions are defined as part of Disaster Management?

విపత్తు నిర్వహణ భాగంగా ఎన్ని విభిన్న రకాల చర్యలు నిర్వచించబడ్డాయి.

Options :

1. ✘ 4

2. ✘ 7

3. ✘ 5

4. ✔ 6

Question Number : 45 Question Id : 51714411918 Question Type : MCQ Option Shuffling : No Is Question Mandatory : No Calculator : None Response Time : N.A Think Time : N.A Minimum Instruction Time : 0 Allowed Progression : Yes Number of Replay : 999 Play On Load : No Control Enable : Yes Time interval to replay(In Seconds) : 0 Allow Volume Control : No

Correct Marks : 2 Wrong Marks : 0

To which Government the Ministry of Environment and Forests is the nodal agency?

ఏ ప్రభుత్వానికి వాతావరణ, అటవీ మినిస్ట్రీ నొడల్ ఏజన్సీగా వ్యవహరిస్తుంది

Options :

1. ✘ To the State Government
రాష్ట్ర ప్రభుత్వానికి
2. ✔ To the Central Government
కేంద్ర ప్రభుత్వానికి
3. ✘ To United Nations
యునైటెడ్ నేషన్లు
4. ✘ To Union Territories
యూనియను టెరిటరీసు

Question Number : 46 Question Id : 51714411919 Question Type : MCQ Option Shuffling : No Is Question Mandatory : No Calculator : None Response Time : N.A Think Time : N.A Minimum Instruction Time : 0 Allowed Progression : Yes Number of Replay : 999 Play On Load : No Control Enable : Yes Time interval to replay(In Seconds) : 0 Allow Volume Control : No

Correct Marks : 2 Wrong Marks : 0

Which among the following is the ancient university?

ఈ క్రింది వానిలో ఏది ప్రాచీన విశ్వవిద్యాలయము

Options :

1. ✘ Lalitgiri
2. ✔ Nalanda
3. ✘ Ratnagiri
4. ✘ Udayagiri

Question Number : 47 Question Id : 51714411920 Question Type : MCQ Option Shuffling : No Is Question Mandatory : No Calculator : None Response Time : N.A Think Time : N.A Minimum Instruction Time : 0 Allowed Progression : Yes Number of Replay : 999 Play On Load : No Control Enable : Yes Time interval to replay(In Seconds) : 0 Allow Volume Control : No

Correct Marks : 2 Wrong Marks : 0

Ministry of Human Resources Development (MHRD) renamed as....

మానవ వనరుల అభివృద్ధి మంత్రిత్వ శాఖ మారిన పేరు

Options :

1. ✘ Ministry of Human Development
మానవాభివృద్ధి మంత్రిత్వ శాఖ
2. ✘ Ministry of Higher Education
ఉన్నత విద్యా మంత్రిత్వ శాఖ
3. ✔ Ministry of Education
విద్యా మంత్రిత్వ శాఖ
4. ✘ Ministry of Human Capital
మానవ మూలధన మంత్రిత్వ శాఖ

Question Number : 48 Question Id : 51714411921 Question Type : MCQ Option Shuffling : No Is Question Mandatory : No Calculator : None Response Time : N.A Think Time : N.A Minimum Instruction Time : 0 Allowed Progression : Yes Number of Replay : 999 Play On Load : No Control Enable : Yes Time interval to replay(In Seconds) : 0 Allow Volume Control : No

Correct Marks : 2 Wrong Marks : 0

Which of the following learning programmes focuses on the study of ancient Indian scriptures and spiritual practices?

ఈ దిగువ ఏ అభ్యాస కార్యక్రమము, ప్రాచీన భారత గ్రంథాలు, ఆధ్యాత్మిక ఆచరణలపై దృష్టిపెడతాయి

Options :

1. ✔ Yoga
యోగ
2. ✘ Architecture
వాస్తవికకళ
3. ✘ Pharmacy
ఔషధాలు
4. ✘ Commerce
వాణిజ్యము

Question Number : 49 Question Id : 51714411922 Question Type : MCQ Option Shuffling : No Is Question Mandatory : No Calculator : None Response Time : N.A Think Time : N.A Minimum Instruction Time : 0 Allowed Progression : Yes Number of Replay : 999 Play On Load : No Control Enable : Yes Time interval to replay(In Seconds) : 0 Allow Volume Control : No

Correct Marks : 2 Wrong Marks : 0

EIA is stands.....

EIA అనగా

Options :

1. ✘ Environmental Interest Assessment
2. ✔ Environmental Impact Assessment
3. ✘ Environmental Interaction Assessmen
4. ✘ Environmental Impact Analysis

Question Number : 50 Question Id : 51714411923 Question Type : MCQ Option Shuffling : No Is Question Mandatory : No Calculator : None Response Time : N.A Think Time : N.A Minimum Instruction Time : 0 Allowed Progression : Yes Number of Replay : 999 Play On Load : No Control Enable : Yes Time interval to replay(In Seconds) : 0 Allow Volume Control : No

Correct Marks : 2 Wrong Marks : 0

Distance education is not

దూరవిద్య కానిది

Options :

1. ✘ Telemetric teaching
టెలిమెట్రిక్ బోధన
2. ✘ Distance study
దూర అధ్యయనం
3. ✔ Work oriented education
పని ఆధారిత విద్య
4. ✘ De-schooling
డి - స్కూలింగు

Paper II

Section Id :	517144158
Section Number :	2
Section type :	Online
Mandatory or Optional :	Mandatory
Number of Questions :	100
Number of Questions to be attempted :	100
Section Marks :	200
Enable Mark as Answered Mark for Review and Clear Response :	Yes
Maximum Instruction Time :	0
Sub-Section Number :	1
Sub-Section Id :	517144489
Question Shuffling Allowed :	Yes
Is Section Default? :	null

Question Number : 51 Question Id : 51714411924 Question Type : MCQ Option Shuffling : No Is Question Mandatory : No Calculator : None Response Time : N.A Think Time : N.A Minimum Instruction Time : 0 Allowed Progression : Yes Number of Replay : 999 Play On Load : No Control Enable : Yes Time interval to replay(In Seconds) : 0 Allow Volume Control : No Correct Marks : 2 Wrong Marks : 0

The statement that "public administration serves people from cradle to grave yard" relates to the

“ప్రభుత్వ పాలన ప్రజలకు ఊయలనుండి స్మశానం వరకు సేవ చేస్తుంది” అనే వ్యాఖ్య దీనికి సంబంధించినది

Options :

1. ✓ Scope of public administration
ప్రభుత్వ పాలనా శాస్త్ర పరిధి
2. ✘ Nature of public administration
ప్రభుత్వ పాలన స్వభావము
3. ✘ Tendency of public administration
ప్రభుత్వపాలన ధోరణి
4. ✘ None of the above
పైవేవీ కావు

Question Number : 52 Question Id : 51714411925 Question Type : MCQ Option Shuffling : No Is Question Mandatory : No Calculator : None Response Time : N.A Think Time : N.A Minimum Instruction Time : 0 Allowed Progression : Yes Number of Replay : 999 Play On Load : No Control Enable : Yes Time interval to replay(In Seconds) : 0 Allow Volume Control : No Correct Marks : 2 Wrong Marks : 0

Which dichotomy has crucially contributed to the emergence of discipline of Public Administration?

ప్రభుత్వపాలనా శాస్త్ర ఆవిర్భావానికి ఏ ద్వితీయత (dichotomy) సహాయపడినది?

Options :

1. ✓ Politics-Administration
పాలన-రాజకీయాలు

2. ✘ Value-Fact
విలువ-యథార్థము

3. ✘ Planning-Action
ప్రణాళికరణ-చర్య

4. ✘ Policy -Execution
విధాన నిర్మాణము-అమలు

Question Number : 53 Question Id : 51714411926 Question Type : MCQ Option Shuffling : No Is Question Mandatory : No Calculator : None Response Time : N.A Think Time : N.A Minimum Instruction Time : 0 Allowed Progression : Yes Number of Replay : 999 Play On Load : No Control Enable : Yes Time interval to replay(In Seconds) : 0 Allow Volume Control : No

Correct Marks : 2 Wrong Marks : 0

The word 'Administration' is derived from the Latin words 'ad' and 'ministrare' which together mean

పాలనకు సమానమయిన 'అడ్మినిస్ట్రేషన్' అనే ఆంగ్ల పదం లాటిన్ భాషాపదాలయిన 'ad' మరియు 'ministrare' అనే వాటి నుండి వచ్చింది. ఈ రెండు పదాల అర్థం

Options :

1. ✘ To serve the people
ప్రజలకు సేవచేయుట

2. ✘ To look after the people
ప్రజలను కనిపెట్టుకొని ఉండుట

3. ✘ To care for the people
ప్రజలను జాగ్రత్తగా చూచుట

4. ✓ All the above
పైవన్నీ

Question Number : 54 Question Id : 51714411927 Question Type : MCQ Option Shuffling : No Is Question Mandatory : No Calculator : None Response Time : N.A Think Time : N.A Minimum Instruction Time : 0 Allowed Progression : Yes Number of Replay : 999 Play On Load : No Control Enable : Yes Time interval to replay(In Seconds) : 0 Allow Volume Control : No

Correct Marks : 2 Wrong Marks : 0

The concept of 'line and staff' was borrowed from the

'లైన్ అండ్ స్టాఫ్' భావనను దీని నుండి తీసుకున్నారు

Options :

1. ✓ Military administration
మిలిటరీ పాలన

2. ✘ Business administration
వ్యాపార పాలన

3. ✘ Ecclesiastical (religious) administration
మతసంస్థల పాలన

4. ✘ None of the above
పైవేవీ కావు

Question Number : 55 Question Id : 51714411928 Question Type : MCQ Option Shuffling : No Is Question Mandatory : No Calculator : None Response Time : N.A Think Time : N.A Minimum Instruction Time : 0 Allowed Progression : Yes Number of Replay : 999 Play On Load : No Control Enable : Yes Time interval to replay(In Seconds) : 0 Allow Volume Control : No

Correct Marks : 2 Wrong Marks : 0

Assertion (A): According to Bernard, authority resides in the relationship between a superior and subordinate and its acceptance by a subordinate.

ప్రతిపాదన(A): బర్నార్డ్ ప్రకారం అధికారం అనేది ఉన్నతాధికారి-అధీనాధికారి మధ్యన ఉండే సంబంధానికి మరియు అధీనాధికారి దానిని అంగీకరించానికి సంబంధించి ఉంటుంది.

Reason (R): To Barnard, authority is the character of an order in an organization by virtue of which it is accepted.

హేతువు(R): బర్నార్డ్ ప్రకారం అధికారం అనేది ఒక ఉత్తర్వు యొక్క అంగీకారయోగ్యతా లక్షణం

Codes:

కోడ్స్

Options :

1. ✓ Both (A) and (R) are correct and (R) is the correct explanation of (A)
(A) మరియు (R) రెండూ సరియైనవే మరియు (R) అనేది (A) యొక్క సరియైన వివరణ

2. ✖ Both (A) and (R) are correct, but (R) is not the correct explanation of (A)
(A) మరియు రెండు సరియైనవే కాని (R) అనేది (A) యొక్క సరియైన వివరణ కాదు

3. ✖ (A) is true, but (R) is false
(A) బిచ్చు (R) తప్పు

4. ✖ (A) is false, but (R) is true
(A) తప్పు (R) బిచ్చు

Question Number : 56 Question Id : 51714411929 Question Type : MCQ Option Shuffling : No Is Question Mandatory : No Calculator : None Response Time : N.A Think Time : N.A Minimum Instruction Time : 0 Allowed Progression : Yes Number of Replay : 999 Play On Load : No Control Enable : Yes Time interval to replay(In Seconds) : 0 Allow Volume Control : No
Correct Marks : 2 Wrong Marks : 0

Public administration differs from private administration
ప్రభుత్వపాలన ప్రైవేటు పాలనతో ఈ విషయంలో విభేదిస్తుంది

Options :

1. ✖ in terms of its management structure and process.
నిర్వహణ నిర్మాణము మరియు ప్రక్రియ విషయంలో

2. ✔ In terms of the amount of political and legal constraints on decision making
నిర్ణయికరణపై ఉండే రాజకీయ న్యాయపరమైన అడ్డంకుల విషయంలో

3. ✖ In terms of the emphasis on efficiency
సామర్థ్యం యొక్క అవశ్యకతను నొక్కి చెప్పడం విషయంలో

4. ✖ In terms of none of the above
పైవాటిలో దేని విషయంలోను విభేదించదు

Question Number : 57 Question Id : 51714411930 Question Type : MCQ Option Shuffling : No Is Question Mandatory : No Calculator : None Response Time : N.A Think Time : N.A Minimum Instruction Time : 0 Allowed Progression : Yes Number of Replay : 999 Play On Load : No Control Enable : Yes Time interval to replay(In Seconds) : 0 Allow Volume Control : No
Correct Marks : 2 Wrong Marks : 0

In which Article of the Constitution is a provision made for reservations in public services for Scheduled Castes and Scheduled Tribes?

రాజ్యాంగంలోని ఏ ఆర్టికల్ ప్రకారం షెడ్యూల్డ్ కులాలు, షెడ్యూల్డ్ తెగలకు ప్రభుత్వ ఉద్యోగాల్లో రిజర్వేషన్లు కల్పించబడినాయి?

Options :

1. ✘ Article 365
365 ఆర్టికల్
2. ✘ Article 315
315 ఆర్టికల్
3. ✔ Article 335
335 ఆర్టికల్
4. ✘ Article 375
375 ఆర్టికల్

Question Number : 58 Question Id : 51714411931 Question Type : MCQ Option Shuffling : No Is Question Mandatory : No Calculator : None Response Time : N.A Think Time : N.A Minimum Instruction Time : 0 Allowed Progression : Yes Number of Replay : 999 Play On Load : No Control Enable : Yes Time interval to replay(In Seconds) : 0 Allow Volume Control : No

Correct Marks : 2 Wrong Marks : 0

Which one of the following formed the basis for the Government of India Act, 1919?
ఈ క్రింది వాటిలో దేని ఆధారంగా భారత ప్రభుత్వ చట్టం, 1919 రూపొందించబడింది?

Options :

1. ✘ Home Rule Resolution
హోమ్ రూల్ తీర్మానం
2. ✔ Montagu-Chelmsford Report
మాంటెగు-చెమ్స్ఫోర్డ్ నివేదిక
3. ✘ Administrative Reforms Commission
అడ్మినిస్ట్రేటివ్ రిఫార్మ్స్ కమిషన్
4. ✘ Morley-Minto Reform
మార్లే-మింటో సంస్కరణ

Question Number : 59 Question Id : 51714411932 Question Type : MCQ Option Shuffling : No Is Question Mandatory : No Calculator : None Response Time : N.A Think Time : N.A Minimum Instruction Time : 0 Allowed Progression : Yes Number of Replay : 999 Play On Load : No Control Enable : Yes Time interval to replay(In Seconds) : 0 Allow Volume Control : No

Correct Marks : 2 Wrong Marks : 0

All the processes of governing, the institutions, processes and practices through which issues of common concern are decided and regulated upon are together known as
 అన్ని రకాల ప్రభుత్వ ప్రక్రియలు, సంస్థలు మరియు ఉమ్మడి సమస్యల గురించిన నిర్ణయాలు, రెగ్యులేషన్స్ గురించిన వాటన్నింటినీ కలిపి ఇలా పిలుస్తారు.

Options :

- 1. ✘ Government
ప్రభుత్వం
- 2. ✘ Politics
రాజకీయాలు
- 3. ✘ Political-economy
రాజకీయార్థిక విషయాలు
- 4. ✔ Governance
గవర్నెన్సు

Question Number : 60 Question Id : 51714411933 Question Type : MCQ Option Shuffling : No Is Question Mandatory : No Calculator : None Response Time : N.A Think Time : N.A Minimum Instruction Time : 0 Allowed Progression : Yes Number of Replay : 999 Play On Load : No Control Enable : Yes Time interval to replay(In Seconds) : 0 Allow Volume Control : No

Correct Marks : 2 Wrong Marks : 0

Arrange the following in order of occurrence in a civil servant's career

ఒక ప్రభుత్వ ఉద్యోగి ఉద్యోగ క్రమం (career) లోని కింది దశల వరుసక్రమాన్ని గుర్తింపుము

- | | |
|--------------------------|---------------------------------|
| 1. Recruitment
భర్తీ | 2. Selection
ఎంపిక |
| 3. Promotion
పదోన్నతి | 4. On-boarding
ఆన్-బోర్డింగ్ |

Codes:

కోడ్స్:

Options :

- 1. ✘ 1, 2, 3 and 4
- 2. ✘ 1,2, 3 and 4
- 3. ✔ 1, 2, 4 and 3

4. ✘ 4, 3,2 and 1

Question Number : 61 Question Id : 51714411934 Question Type : MCQ Option Shuffling : No Is Question Mandatory : No Calculator : None Response Time : N.A Think Time : N.A Minimum Instruction Time : 0 Allowed Progression : Yes Number of Replay : 999 Play On Load : No Control Enable : Yes Time interval to replay(In Seconds) : 0 Allow Volume Control : No

Correct Marks : 2 Wrong Marks : 0

Which one of the following is the latest of theories of public administration?

ప్రభుత్వ పాలనా శాస్త్ర సిద్ధాంతాలలో ఇటీవలిది ఏది?

Options :

1. ✔ New Public Service
న్యూ పబ్లిక్ సర్వీసు
2. ✘ New Public Administration
నూతన ప్రభుత్వ పాలన
3. ✘ Classical theory
సంప్రదాయ సిద్ధాంతము
4. ✘ Comparative Public Administration
తులనాత్మక ప్రభుత్వ పాలన

Question Number : 62 Question Id : 51714411935 Question Type : MCQ Option Shuffling : No Is Question Mandatory : No Calculator : None Response Time : N.A Think Time : N.A Minimum Instruction Time : 0 Allowed Progression : Yes Number of Replay : 999 Play On Load : No Control Enable : Yes Time interval to replay(In Seconds) : 0 Allow Volume Control : No

Correct Marks : 2 Wrong Marks : 0

The Second Minnow Brook Conference was organised by

ద్వితీయ మిన్నో బ్రూక్ సమావేశాన్ని ఏర్పాటు చేసినది

Options :

1. ✘ Dwight Waldo
డ్యైట్ వాల్డో
2. ✔ George Frederickson
జార్జి ఫ్రెడరిక్సన్

Rose Mary Ollery

రోస్ మేరీ ఓలేరీ

3. ✖

Peter F Drucker

పీటర్ యుఫ్. డ్రకర్

4. ✖

Question Number : 63 Question Id : 51714411936 Question Type : MCQ Option Shuffling : No Is Question Mandatory : No Calculator : None Response Time : N.A Think Time : N.A Minimum Instruction Time : 0 Allowed Progression : Yes Number of Replay : 999 Play On Load : No Control Enable : Yes Time interval to replay(In Seconds) : 0 Allow Volume Control : No

Correct Marks : 2 Wrong Marks : 0

In a democratic administration these two go together

ప్రజాస్వామ్యయుత పాలనలో ఈ రెండూ కలిసి ఉంటాయి

Options :

Delegation and Centralisation

1. ✖ అధికార దత్తత, కేంద్రీకరణ

Centralisation and Competition

2. ✖ కేంద్రీకరణ, పోటీ

Leadership and supervision

3. ✖ నాయకత్వం, పర్యవేక్షణ

Authority and Responsibility

4. ✔ అధికారం, బాధ్యత

Question Number : 64 Question Id : 51714411937 Question Type : MCQ Option Shuffling : No Is Question Mandatory : No Calculator : None Response Time : N.A Think Time : N.A Minimum Instruction Time : 0 Allowed Progression : Yes Number of Replay : 999 Play On Load : No Control Enable : Yes Time interval to replay(In Seconds) : 0 Allow Volume Control : No

Correct Marks : 2 Wrong Marks : 0

Which one of the thinker – concept pair is correctly matched?

క్రింది సిద్ధాంత కర్త - భావనల జోడీలలో ఏది సరిగ్గా జతపరిచారు ?

Options :

Chester I. Banard- Acceptance theory of authority

1. ✖ చెస్టర్ ఐ. బనార్డు - ఆమోద ప్రాతిపదిక గల అధికార సిద్ధాంతం

Herbert A. Simon – Decision-making theory

హర్బర్ట్ ఎ. సైమన్ - నిర్ణయికరణ సిద్ధాంతం

2. ✘

Mary Parker Follett – Constructive conflict

మేరీపార్కర్ ఫాలెట్ - నిర్మాణాత్మక ఘర్షణ

3. ✘

All the above

పైవన్నీయు

4. ✔

Question Number : 65 Question Id : 51714411938 Question Type : MCQ Option Shuffling : No Is Question Mandatory : No Calculator : None Response Time : N.A Think Time : N.A Minimum Instruction Time : 0 Allowed Progression : Yes Number of Replay : 999 Play On Load : No Control Enable : Yes Time interval to replay(In Seconds) : 0 Allow Volume Control : No

Correct Marks : 2 Wrong Marks : 0

Who discarded the principles of administration as mere proverbs?

పాలనా నియమాలు కేవలం సామెతల వంటివని కొట్టి పడేసినదేవరు

Options :

Dwight Waldo

1. ✘ డ్వైట్ వాల్డో

Paul Appleby

2. ✘ పాల్ ఆపిల్బీ

Herbert A. Simon

3. ✔ హర్బర్ట్ ఎ. సైమన్

Chester I. Barnard

4. ✘ చెస్టర్ ఐ. బర్నార్డ్

Question Number : 66 Question Id : 51714411939 Question Type : MCQ Option Shuffling : No Is Question Mandatory : No Calculator : None Response Time : N.A Think Time : N.A Minimum Instruction Time : 0 Allowed Progression : Yes Number of Replay : 999 Play On Load : No Control Enable : Yes Time interval to replay(In Seconds) : 0 Allow Volume Control : No

Correct Marks : 2 Wrong Marks : 0

Who famously said 'management is a true science'?

నిర్వహణ నిశ్చయంగా ఒక శాస్త్రమే అని అన్నది ఎవరు?

Options :

1. ✘ Socrates
సోక్రటీస్
2. ✘ Luther Gullick
లూథర్ గల్లిక్
3. ✘ Lyndal Urwick
లిండల్ ఉర్విక్
4. ✔ F. W. Taylor
ఎఫ్.డబ్ల్యు. టేలర్

Question Number : 67 Question Id : 51714411940 Question Type : MCQ Option Shuffling : No Is Question Mandatory : No Calculator : None Response Time : N.A Think Time : N.A Minimum Instruction Time : 0 Allowed Progression : Yes Number of Replay : 999 Play On Load : No Control Enable : Yes Time interval to replay(In Seconds) : 0 Allow Volume Control : No
Correct Marks : 2 Wrong Marks : 0

Which one of the following is not promoted by globalisation?
క్రింది వాటిలో ప్రపంచీకరణ దేనిని ప్రోత్సహించదు?

Options :

1. ✔ Nationalisation
జాతీయీకరణము
2. ✘ Privatisation
ప్రైవేటీకరణము
3. ✘ Liberalisation
సరళీకరణ
4. ✘ Competition
పోటీ

Question Number : 68 Question Id : 51714411941 Question Type : MCQ Option Shuffling : No Is Question Mandatory : No Calculator : None Response Time : N.A Think Time : N.A Minimum Instruction Time : 0 Allowed Progression : Yes Number of Replay : 999 Play On Load : No Control Enable : Yes Time interval to replay(In Seconds) : 0 Allow Volume Control : No
Correct Marks : 2 Wrong Marks : 0

The concept of representative bureaucracy is propounded by

ప్రాతినిధ్య ఉద్యోగి స్వామ్య భావనను ప్రతిపాదించినది

Options :

1. ✘ Woodrow Wilson
ఉడ్రో విల్సన్
2. ✘ George Frederickson
జార్జ్ ఫ్రెడరిక్ సన్
3. ✔ Donald Kingsley
డొనాల్డ్ కింగ్స్లే
4. ✘ Max Weber
మాక్స్ వెబర్

Question Number : 69 Question Id : 51714411942 Question Type : MCQ Option Shuffling : No Is Question Mandatory : No Calculator : None Response Time : N.A Think Time : N.A Minimum Instruction Time : 0 Allowed Progression : Yes Number of Replay : 999 Play On Load : No Control Enable : Yes Time interval to replay(In Seconds) : 0 Allow Volume Control : No

Correct Marks : 2 Wrong Marks : 0

Which one of the following is not a trend in public administration in India now- a-days?

క్రింది వాటిలో ప్రభుత్వపాలనలో ఈనాటి ధోరణి కానిది ఏది?

Options :

1. ✘ Outsourcing
అవుట్ సోర్సింగ్ (పొరుగు సేవలు)
2. ✘ Downsizing
డౌన్ సైజింగ్ (తగ్గింపు)
3. ✘ Privatisation
ప్రైవేటీకరణ
4. ✔ Nationalisation
జాతీయీకరణ

Question Number : 70 Question Id : 51714411943 Question Type : MCQ Option Shuffling : No Is Question Mandatory : No Calculator : None Response Time : N.A Think Time : N.A Minimum Instruction Time : 0 Allowed Progression : Yes Number of Replay : 999 Play On Load : No Control Enable : Yes Time interval to replay(In Seconds) : 0 Allow Volume Control : No

Correct Marks : 2 Wrong Marks : 0

The Need Hierarchy theory is proposed by
అవసరాల క్రమాణగత శ్రేణి సిద్ధాంతాన్ని ప్రతిపాదించినది

Options :

Abraham Maslow

1. ✓ అబ్రహం మాస్లో

Frederick Herzberg

ఫ్రెడరిక్ హెర్జ్బర్గ్

2. ✘

Rensis Likert

రెన్సిస్ లికర్ట్

3. ✘

Douglas Mc.Gregor

డగ్లస్ మెగ్రిగర్

4. ✘

Question Number : 71 Question Id : 51714411944 Question Type : MCQ Option Shuffling : No Is Question Mandatory : No Calculator : None Response Time : N.A Think Time : N.A Minimum Instruction Time : 0 Allowed Progression : Yes Number of Replay : 999 Play On Load : No Control Enable : Yes Time interval to replay(In Seconds) : 0 Allow Volume Control : No

Correct Marks : 2 Wrong Marks : 0

Match List- I with List- II by selecting the correct answer code:

సరియైన కోడును ఎంచుకొని జాబితా-I ని జాబితా-II తో జతపరచుము.

List – I (Writ)
జాబితా-I (రిట్)

List – II (Meaning)
జాబితా-II (అర్థము)

(a) *Mandamus*

మాండమస్

(i) Writ or order by which a higher court reviews a case tried in a lower court

హైకోర్టు దిగువ కోర్టు పరిశీలించిన కేసును పునఃపరిశీలించి ఇచ్చే రిట్ లేక ఉత్తర్వు

(b) *Quo Warranto*

కో వారంటో

(ii) Writ directing a subordinate to stop doing something that the law prohibits

అధీనాధికారిని చట్టం నిషేదించిన విషయాన్ని నిలిపివేయడానికై ఆదేశిస్తు జారీచేసే రిట్

(c) *Prohibition*

ప్రోహిబిషన్

(iii) Literally means by what warrant

ఏ ప్రాతిపదికన అని అర్థం

(d) *Certiorari*

సర్షియోరరి

(iv) Writ issued by a superior court commanding the performance of a specified official act or duty

ఒక నిర్దిష్టమైన అధికారిక చర్యను కాని, విధిని కాని చేయమని హైకోర్టు ఆదేశించే రిట్

Codes:

కోడ్స్:

Options :

1. ✖ (a) - (ii) (b) - (iv) (c) - (i) (d) - (iii)

2. ✖ (a) - (iii) (b) - (i) (c) - (ii) (d) - (iv)

3. ✖ (a) - (i) (b) - (iv) (c) - (ii) (d) - (iii)

4. ✔ (a) - (iv) (b) - (iii) (c) - (ii) (d) - (i)

Question Number : 72 Question Id : 51714411945 Question Type : MCQ Option Shuffling : No Is Question Mandatory : No Calculator : None Response Time : N.A Think Time : N.A Minimum Instruction Time : 0 Allowed Progression : Yes Number of Replay : 999 Play On Load : No Control Enable : Yes Time interval to replay(In Seconds) : 0 Allow Volume Control : No

Correct Marks : 2 Wrong Marks : 0

Match List – I with List – II. Select the correct answer from the codes given below:

కోడులోని సరియైన సమాధానాన్ని ఎంచుకొని జాబితా-I ని జాబితా-II తో జతపరుచుము.

List – I (Institution)

జాబితా-I(సంస్థ పేరు)

(a) Lal Bahadur Shastri National Academy of Administration

లాల్ బహదూర్ శాస్త్రి నేషనల్ అకాడమీ ఆఫ్ అడ్మినిస్ట్రేషన్

(b) National Police Academy

జాతీయ పోలీస్ అకాడమి

(c) Indian Audit and Accounts Service School

ఇండియన్ ఆడిట్ అండ్ అకౌంట్యు స్కూలు

(d) Indian Institute of Public Administration

ఇండియన్ ఇన్స్టిట్యూట్ ఆఫ్ పబ్లిక్ అడ్మినిస్ట్రేషన్

List – II (Location)

జాబితా-II(నగరము పేరు)

(i) Hyderabad

హైదరాబాదు

(ii) New Delhi

న్యూ ఢిల్లీ

(iii) Shimla

షిమ్లా

(iv) Mussoorie

ముస్సోరి

Codes:

కోడ్స్:

Options :

1. ✘ (a) - i, (b) - ii, (c) - iii, (d) - iv

2. ✔ (a) - iv, (b) - i, (c) - iii, (d) - ii

3. ✘ (a) - ii, (b) -iii, (c) -i, (d) - iv

4. ✘ (a) - iv, (b) - iii, (c) - ii, (d) - i

Question Number : 73 Question Id : 51714411946 Question Type : MCQ Option Shuffling : No Is Question Mandatory : No Calculator : None Response Time : N.A Think Time : N.A Minimum Instruction Time : 0 Allowed Progression : Yes Number of Replay : 999 Play On Load : No Control Enable : Yes Time interval to replay(In Seconds) : 0 Allow Volume Control : No

Correct Marks : 2 Wrong Marks : 0

Arrange the following in their chronological order by choosing the correct code:

సరియైన కోడును ఎంచుకొని కింది వాటిని సరియైన కాలక్రమములో ఏర్పరుచుము.

(i) Paul H. Appleby Report

పాల్ హెచ్. ఆపిల్ బీ నివేదిక

(ii) Gopaldaswamy Ayyangar Report

గోపాల స్వామి అయ్యంగార్ నివేదిక

(iii) N.N. Vohra Report

యన్.యన్. వోరా నివేదిక

(iv) Raja J. Chelliah Report

రాజా జె. చెల్లియ్య నివేదిక

Codes:

కోడ్స్:

Options :

1. ✘ (i), (ii), (iii), (iv)
2. ✘ (ii), (i), (iii), (iv)
3. ✔ (ii), (i), (iv), (iii)
4. ✘ (i), (ii), (iv), (iii)

Question Number : 74 Question Id : 51714411947 Question Type : MCQ Option Shuffling : No Is Question Mandatory : No Calculator : None Response Time : N.A Think Time : N.A Minimum Instruction Time : 0 Allowed Progression : Yes Number of Replay : 999 Play On Load : No Control Enable : Yes Time interval to replay(In Seconds) : 0 Allow Volume Control : No

Correct Marks : 2 Wrong Marks : 0

Which one of the following has been a trend in the Union-State relations in India?

కింది వాటిలో భారతదేశంలో కేంద్ర-రాష్ట్ర సంబంధాలలోని ధోరణి ఏది?

Options :

1. ✔ Union Government is becoming more powerful vis-a-vis the State Governments
రాష్ట్ర ప్రభుత్వాలతో పోల్చి చూస్తే యూనియన్ ప్రభుత్వం శక్తివంతం అవుతున్నది
2. ✘ State Governments are becoming more powerful vis-a-is the Union Government
యూనియన్ ప్రభుత్వంతో పోల్చి చూస్తే రాష్ట్ర ప్రభుత్వాలు శక్తివంతం అవుతున్నవి
3. ✘ Financial independence of the States is increasing
రాష్ట్రాల ఆర్థిక స్వేచ్ఛ పెరుగుతున్నది
4. ✘ None of the above
పైవేవీ కావు

Question Number : 75 Question Id : 51714411948 Question Type : MCQ Option Shuffling : No Is Question Mandatory : No Calculator : None Response Time : N.A Think Time : N.A Minimum Instruction Time : 0 Allowed Progression : Yes Number of Replay : 999 Play On Load : No Control Enable : Yes Time interval to replay(In Seconds) : 0 Allow Volume Control : No

Correct Marks : 2 Wrong Marks : 0

India is a

భారతదేశము ఒక

Options :

Federation

1. ✘ సమాఖ్య రాజ్యము

Unitary State

2. ✘ ఏక కేంద్ర రాజ్యము

Confederation

3. ✘ కాన్ఫెడరేషన్

Union of States

4. ✔ యూనియన్ ఆఫ్ స్టేట్స్

Question Number : 76 Question Id : 51714411949 Question Type : MCQ Option Shuffling : No Is Question Mandatory : No Calculator : None Response Time : N.A Think Time : N.A Minimum Instruction Time : 0 Allowed Progression : Yes Number of Replay : 999 Play On Load : No Control Enable : Yes Time interval to replay(In Seconds) : 0 Allow Volume Control : No Correct Marks : 2 Wrong Marks : 0

Which one of the following is a Post-modern theory of public administration?
కింది వాటిలో ఆధునికీకృత (Post-modern) ప్రభుత్వ పాలనా సిద్ధాంతం ఏది?

Options :

Classical theory

1. ✘ సంప్రదాయ సిద్ధాంతం

Neoclassical theory

2. ✘ నవ్య సంప్రదాయ సిద్ధాంతం

Discourse theory

3. ✔ డిస్కోర్స్ సిద్ధాంతం

Behaviouralism

4. ✘ ప్రవర్తనా వాద సిద్ధాంతం

Question Number : 77 Question Id : 51714411950 Question Type : MCQ Option Shuffling : No Is Question Mandatory : No Calculator : None Response Time : N.A Think Time : N.A Minimum Instruction Time : 0 Allowed Progression : Yes Number of Replay : 999 Play On Load : No Control Enable : Yes Time interval to replay(In Seconds) : 0 Allow Volume Control : No Correct Marks : 2 Wrong Marks : 0

Which one of the following is not true about the Public Interest Litigation (PIL)?

కింది వాటిలో ప్రజా ప్రయోజన వ్యాజ్యం (PIL) గురించి ఏది తప్పు?

Options :

1. ✘ it was introduced in India by Justice P N Bhagavathi
దీనిని జస్టిస్ పి.ఎన్.భగవతి ప్రవేశపెట్టాడు
2. ✘ any citizen can file it if he or she feels that public interest is being harmed
ప్రజాప్రయోజనానికి హాని జరుగుతున్నదని భావించిన ఏ పౌరుడైనా దీనిని ఫైలు చేయవచ్చు
3. ✘ it can be filed to prevent misuse of government's power
దీనిని ప్రభుత్వ అధికార దుర్వినియోగాన్ని ఆపడానికై ఫైలు చేయవచ్చు
4. ✔ it can be filed to prevent harm to private interest
దీనిని ప్రైవేటు ప్రయోజనానికి జరిగే నష్ట నివారణకై ఫైలుచేయవచ్చు.

Question Number : 78 Question Id : 51714411951 Question Type : MCQ Option Shuffling : No Is Question Mandatory : No Calculator : None Response Time : N.A Think Time : N.A Minimum Instruction Time : 0 Allowed Progression : Yes Number of Replay : 999 Play On Load : No Control Enable : Yes Time interval to replay(In Seconds) : 0 Allow Volume Control : No

Correct Marks : 2 Wrong Marks : 0

The coordinating agency of the Central Government in personnel matters is

కేంద్ర ప్రభుత్వంలో సిబ్బంది పాలనా వ్యవహారాలను సమన్వయం చేసే ఏజెన్సీ పేరు

Options :

1. ✔ The Ministry of Personnel, Public Grievances and Pensions
సిబ్బంది వ్యవహారాలు, ప్రజా క్లైషాలు మరియు పెన్షన్ల మంత్రిత్వ శాఖ
2. ✘ The Ministry of Home Affairs
గృహ మంత్రిత్వ శాఖ
3. ✘ UPSC
యూనియన్ పబ్లిక్ సర్వీసు కమిషన్
4. ✘ Cabinet Secretariat
క్యాబినెట్ సెక్రటేరియట్

Question Number : 79 Question Id : 51714411952 Question Type : MCQ Option Shuffling : No Is Question Mandatory : No Calculator : None Response Time : N.A Think Time : N.A Minimum Instruction Time : 0 Allowed Progression : Yes Number of Replay : 999 Play On Load : No Control Enable : Yes Time interval to replay(In Seconds) : 0 Allow Volume Control : No

Correct Marks : 2 Wrong Marks : 0

Which one of the following is the name used by the Constitution to denote the highest tier of the government in India?

భారతదేశంలో అత్యున్నత స్థాయి ప్రభుత్వం పేరును రాజ్యాంగం ఎలా పేర్కొంది?

Options :

1. ✓ Union
యూనియన్
2. ✘ Federation
సమాఖ్య
3. ✘ Centre
కేంద్రం
4. ✘ All the above
పైవన్నీయూ

Question Number : 80 Question Id : 51714411953 Question Type : MCQ Option Shuffling : No Is Question Mandatory : No Calculator : None Response Time : N.A Think Time : N.A Minimum Instruction Time : 0 Allowed Progression : Yes Number of Replay : 999 Play On Load : No Control Enable : Yes Time interval to replay(In Seconds) : 0 Allow Volume Control : No

Correct Marks : 2 Wrong Marks : 0

The existence of the Legislative Council in a state largely depends on the wishes of the
ఒక రాష్ట్రంలోని శాసనమండలి ఉనికి దేనిపై ఆధారపడుతుంది?

Options :

1. ✘ People of the State
రాష్ట్ర ప్రజలు
2. ✘ High Court of the State
రాష్ట్ర హైకోర్టు
3. ✘ Governor of the State
రాష్ట్ర గవర్నరు
4. ✓ Legislative Assembly of the State
రాష్ట్ర శాసనసభ

Question Number : 81 Question Id : 51714411954 Question Type : MCQ Option Shuffling : No Is Question Mandatory : No Calculator : None Response Time : N.A Think Time : N.A Minimum Instruction Time : 0 Allowed Progression : Yes Number of Replay : 999 Play On Load : No Control Enable : Yes Time interval to replay(In Seconds) : 0 Allow Volume Control : No
Correct Marks : 2 Wrong Marks : 0

Which one of the following is not true about Gram Sabha?
కింది వాటిలో గ్రామసభ గురించి ఏది తప్పు?

Options :

1. ✘ It is the general assembly of all the voters of a village
ఇది గ్రామ పంచాయతీ సాధారణ సభ

2. ✔ It is the executive committee of the Village Panchayat
ఇది గ్రామ పంచాయతీ ఎగ్జిక్యూటివ్ కమిటీ

3. ✘ People of the village who have attained the age of 18 years are its members
18 సంవత్సరాలు నిండిన గ్రామ ప్రజలందరూ దీనిలో సభ్యులు

4. ✘ It is the lowest rung of the Panchayati Raj
ఇది పంచాయతీ రాజ్ వ్యవస్థ యొక్క కింది అంతస్తు

Question Number : 82 Question Id : 51714411955 Question Type : MCQ Option Shuffling : No Is Question Mandatory : No Calculator : None Response Time : N.A Think Time : N.A Minimum Instruction Time : 0 Allowed Progression : Yes Number of Replay : 999 Play On Load : No Control Enable : Yes Time interval to replay(In Seconds) : 0 Allow Volume Control : No
Correct Marks : 2 Wrong Marks : 0

Which one of the following is not true about the Constitution 73rd (Amendment) Act?
కింది వాటిలో రాజ్యాంగ 73వ (సవరణ) చట్టం విషయంలో ఏది తప్పు?

Options :

1. ✔ It relates to urban local bodies
ఇది పట్టణ స్థానిక ప్రభుత్వానికి సంబంధించినది

2. ✘ It relates to rural local bodies only
ఇది గ్రామీణ స్థానిక మాత్రమే సంబంధించినది

3. ✘ It was passed in the year 1992
దీనిని 1992లో ఆమోదించారు

It provides for an organically linked three tier system

4. ✘ ఇది అంగికంగా పరస్పర సంబంధమైన మూడంచల వ్యవస్థను ఏర్పాటు చేసింది

Question Number : 83 Question Id : 51714411956 Question Type : MCQ Option Shuffling : No Is Question Mandatory : No Calculator : None Response Time : N.A Think Time : N.A Minimum Instruction Time : 0 Allowed Progression : Yes Number of Replay : 999 Play On Load : No Control Enable : Yes Time interval to replay(In Seconds) : 0 Allow Volume Control : No

Correct Marks : 2 Wrong Marks : 0

The District treasury functions under the control of the
జిల్లా ట్రెజరీ ఎవరి ఆధీనంలో పనిచేస్తుంది?

Options :

State Government

1. ✘ రాష్ట్ర ప్రభుత్వం

District Collector

2. ✔ జిల్లా కలెక్టరు

District Treasury Officer

3. ✘ జిల్లా ట్రెజరీ అధికారి

Chief Secretary

4. ✘ ముఖ్య కార్యదర్శి

Question Number : 84 Question Id : 51714411957 Question Type : MCQ Option Shuffling : No Is Question Mandatory : No Calculator : None Response Time : N.A Think Time : N.A Minimum Instruction Time : 0 Allowed Progression : Yes Number of Replay : 999 Play On Load : No Control Enable : Yes Time interval to replay(In Seconds) : 0 Allow Volume Control : No

Correct Marks : 2 Wrong Marks : 0

The principal function of Directorates in the State Government is

రాష్ట్ర ప్రభుత్వంలోని డైరెక్టరేటుల ప్రధాన విధి

Options :

Policy implementation

1. ✔ విధాన అమలు

Rendering auxiliary services

2. ✘ అనుషంగిక సేవలందించడం

Policy formulation

3. ✘ విధాన రూపకల్పన

Promotion of inter-agency coordination

4. ✘ వివిధ ఏజన్సీల మధ్య సమన్వయాన్ని పెంపొందించుట

Question Number : 85 Question Id : 51714411958 Question Type : MCQ Option Shuffling : No Is Question Mandatory : No Calculator : None Response Time : N.A Think Time : N.A Minimum Instruction Time : 0 Allowed Progression : Yes Number of Replay : 999 Play On Load : No Control Enable : Yes Time interval to replay(In Seconds) : 0 Allow Volume Control : No

Correct Marks : 2 Wrong Marks : 0

Which Article of the Constitution of India empowers the Governor to nominate members of Anglo-Indian community to the State Legislative Assembly?

రాజ్యాంగంలోని ఏ ఆర్టికల్ గవర్నరుకు రాష్ట్ర శాసనసభలో ఆంగ్లో ఇండియన్లను నామ నిర్దేశం చేసే అధికారాన్ని ఇచ్చింది?

Options :

Article 239

1. ✘ 239 ఆర్టికల్

Article 267

2. ✘ 367 ఆర్టికల్

Article 333

3. ✔ 333 ఆర్టికల్

Article 403

4. ✘ 403 ఆర్టికల్

Question Number : 86 Question Id : 51714411959 Question Type : MCQ Option Shuffling : No Is Question Mandatory : No Calculator : None Response Time : N.A Think Time : N.A Minimum Instruction Time : 0 Allowed Progression : Yes Number of Replay : 999 Play On Load : No Control Enable : Yes Time interval to replay(In Seconds) : 0 Allow Volume Control : No

Correct Marks : 2 Wrong Marks : 0

The letter 'R' in MGNREGA stands for

MGNREGA పథకంలోని 'R' అక్షరం దేనిని సూచిస్తుంది?

Options :

Rural

1. ✔ రూరల్(గ్రామీణ)

2. ✖ Rain-fed
రేన్ ఫెడ్(వర్షాధారిత)

3. ✖ Rurban
రర్బన్

4. ✖ None of the above
పైవేవియూ కావు

Question Number : 87 Question Id : 51714411960 Question Type : MCQ Option Shuffling : No Is Question Mandatory : No Calculator : None Response Time : N.A Think Time : N.A Minimum Instruction Time : 0 Allowed Progression : Yes Number of Replay : 999 Play On Load : No Control Enable : Yes Time interval to replay(In Seconds) : 0 Allow Volume Control : No Correct Marks : 2 Wrong Marks : 0

A settlement in transition from rural to urban type in India is officially termed by 73rd Constitution Amendment Act as

గ్రామీణ దశ నుండి పట్టణ దశకు రూపాంతరం చెందుతున్న నివాస ప్రాంతాల్ని 73వ రాజ్యాంగ సవరణ చట్టం ఏమని సంభోదిస్తున్నది?

Options :

1. ✖ Transitional Panchayat
పరివర్తిత పంచాయత్

2. ✖ Nagar Panchayat
నగర పంచాయత్

3. ✖ Town Panchayat
టౌన్ పంచాయత్

4. ✔ Both 'B' and 'C'
మరియు రెండు

Question Number : 88 Question Id : 51714411961 Question Type : MCQ Option Shuffling : No Is Question Mandatory : No Calculator : None Response Time : N.A Think Time : N.A Minimum Instruction Time : 0 Allowed Progression : Yes Number of Replay : 999 Play On Load : No Control Enable : Yes Time interval to replay(In Seconds) : 0 Allow Volume Control : No Correct Marks : 2 Wrong Marks : 0

Which one of the following is true?

కింది వాటిలో ఏది ఒప్పు?

Options :

1. ✘ The term government is wider than governance
గవర్నమెంటు అనే పదం గవర్నెన్సు కంటే విస్తృత అర్థం కలిగి ఉంది
2. ✔ The term governance is wider than government
గవర్నెన్సు అనే పదానికి గవర్నమెంటు కంటే విస్తృత అర్థం ఉంది
3. ✘ Both the terms mean the same
ఈ రెండు పదాలు ఒకే అర్థం కలిగి ఉన్నాయి
4. ✘ The term government is of relatively more recent origin than governance
గవర్నమెంటు అనే పదం గవర్నెన్సు కంటే వెనుక ఆవిర్భవించింది

Question Number : 89 Question Id : 51714411962 Question Type : MCQ Option Shuffling : No Is Question Mandatory : No Calculator : None Response Time : N.A Think Time : N.A Minimum Instruction Time : 0 Allowed Progression : Yes Number of Replay : 999 Play On Load : No Control Enable : Yes Time interval to replay(In Seconds) : 0 Allow Volume Control : No

Correct Marks : 2 Wrong Marks : 0

What is true about the District Rural Development Agency(DRDA)?

జిల్లా గ్రామీణాభివృద్ధి సంస్థ (DRDA) గురించి ఏది ఒప్పు?

Options :

1. ✔ It is the bedrock for implementation and supervision of rural development and anti-poverty programmes of the Central and state Governments
ఇది కేంద్ర, రాష్ట్ర ప్రభుత్వాల గ్రామీణాభివృద్ధి మరియు పేదరికం నిర్మూలనా కార్యక్రమాల అమలు పర్యవేక్షణలకు పునాదివంటిది
2. ✘ It is the bedrock for implementation and supervision of rural development and anti-poverty programmes of the Central Government only
ఇది కేవలం కేంద్ర ప్రభుత్వ గ్రామీణాభివృద్ధి మరియు పేదరికం నిర్మూలనా కార్యక్రమాల అమలుకు, పర్యవేక్షణకు పునాది వంటిది

3. ✖

It is the bedrock for implementation and supervision of rural development and anti-poverty programmes of the State Government only

ఇది కేవలం రాష్ట్ర ప్రభుత్వ గ్రామీణాభివృద్ధి మరియు పేదరిక నిర్మూలనా కార్యక్రమల అమలు పర్యవేక్షణలకు పునాది వంటిది.

The administrative head of DRDA is the Chief Secretary

జిల్లా గ్రామీణాభివృద్ధి సంస్థ పాలనాధిపతి ముఖ్య కార్యదర్శి

4. ✖

Question Number : 90 Question Id : 51714411963 Question Type : MCQ Option Shuffling : No Is Question Mandatory : No Calculator : None Response Time : N.A Think Time : N.A Minimum Instruction Time : 0 Allowed Progression : Yes Number of Replay : 999 Play On Load : No Control Enable : Yes Time interval to replay(In Seconds) : 0 Allow Volume Control : No

Correct Marks : 2 Wrong Marks : 0

The Sixth Schedule of the Constitution of India deals with the administration of the tribal areas in

భారత రాజ్యాంగపు ఆరవ షెడ్యూలు ఈ రాష్ట్రం/రాష్ట్రాల గిరిజన ప్రాంతాల పాలనకు సంబంధించినది

Options :

The State of Assam only

1. ✖ అస్సాం రాష్ట్రం మాత్రమే

The State of Meghalaya only

2. ✖ మేఘాలయ రాష్ట్రం మాత్రమే

In the States of Assama, Meghalaya, Tripura and Mizoram

3. ✓ అస్సాం, మేఘాలయ, త్రిపుర మరియు మిజోరాం రాష్ట్రాలు

In the State of Tripura Only

4. ✖ త్రిపుర రాష్ట్రం మాత్రమే

Question Number : 91 Question Id : 51714411964 Question Type : MCQ Option Shuffling : No Is Question Mandatory : No Calculator : None Response Time : N.A Think Time : N.A Minimum Instruction Time : 0 Allowed Progression : Yes Number of Replay : 999 Play On Load : No Control Enable : Yes Time interval to replay(In Seconds) : 0 Allow Volume Control : No

Correct Marks : 2 Wrong Marks : 0

The chief exponent of Development Administration is

ప్రగతి పాలనకు ముఖ్యమైన సూత్రకర్త

Options :

1. ✓ Edward Weidner
ఎడ్వర్డ్ వీడ్నర్

2. ✘ Goswami
గోస్వామి

3. ✘ La Palombora
లా పలంబరా

4. ✘ Herbert Simon
హర్బర్ట్ సైమన్

Question Number : 92 Question Id : 51714411965 Question Type : MCQ Option Shuffling : No Is Question Mandatory : No Calculator : None Response Time : N.A Think Time : N.A Minimum Instruction Time : 0 Allowed Progression : Yes Number of Replay : 999 Play On Load : No Control Enable : Yes Time interval to replay(In Seconds) : 0 Allow Volume Control : No

Correct Marks : 2 Wrong Marks : 0

Who, among the following, is not associated with ecological approach to the study of Public Administration?

కింది వారిలో ప్రభుత్వ పాలనా శాస్త్ర అధ్యయనానికి పరిసర సంబంధ దృక్పథాన్ని అవలంబించనిది ఎవరు?

Options :

1. ✘ Robert Dahl
రాబర్ట్ ధాల్

2. ✘ John Gaus
జాన్ గాస్

3. ✘ Fred Riggs
ఫ్రెడ్ రిగ్స్

4. ✓ Luther Gullick
లూథర్ గలిక్

Question Number : 93 Question Id : 51714411966 Question Type : MCQ Option Shuffling : No Is Question Mandatory : No Calculator : None Response Time : N.A Think Time : N.A Minimum Instruction Time : 0

Allowed Progression : Yes Number of Replay : 999 Play On Load : No Control Enable : Yes Time interval to replay(In Seconds) : 0 Allow Volume Control : No

Correct Marks : 2 Wrong Marks : 0

Fred Riggs substituted his 'Agraria- Industria' model with this model

ఫ్రెడ్ రిగ్స్ 'వ్యావసాయక-పారిశ్రామిక' నమూనా స్థానంలో ఈ నమూనాను ప్రతిపాదించాడు

Options :

1. ✘
Industria model
వ్యావసాయక నమూనా
2. ✘
Agraria- Transitia model
వ్యావసాయక-పరివర్తిత నమూనా
3. ✘
Transitia-Industria model
పరివర్తనా-పారిశ్రామిక నమూనా
4. ✔
Agraria-Transitia-Industria model
వ్యావసాయక-పరివర్తిత-పారిశ్రామిక నమూనా

Question Number : 94 Question Id : 51714411967 Question Type : MCQ Option Shuffling : No Is Question Mandatory : No Calculator : None Response Time : N.A Think Time : N.A Minimum Instruction Time : 0 Allowed Progression : Yes Number of Replay : 999 Play On Load : No Control Enable : Yes Time interval to replay(In Seconds) : 0 Allow Volume Control : No

Correct Marks : 2 Wrong Marks : 0

Droit administratif means

“డ్రాయిట్ అడ్మినిస్ట్రేటివ్”

Options :

1. ✔
Administrative Law
పరిపాలనా న్యాయం
2. ✘
Administrative practice
పరిపాలనా ఆచరణ
3. ✘
Common Law
కామన్ లా

Personal Law

పర్సనల్ లా

4. ✘

Question Number : 95 Question Id : 51714411968 Question Type : MCQ Option Shuffling : No Is Question Mandatory : No Calculator : None Response Time : N.A Think Time : N.A Minimum Instruction Time : 0 Allowed Progression : Yes Number of Replay : 999 Play On Load : No Control Enable : Yes Time interval to replay(In Seconds) : 0 Allow Volume Control : No

Correct Marks : 2 Wrong Marks : 0

Civil Services of USA are classified on the basis of
అమెరికా సివిల్ సర్వీసుల వర్గీకరణకు ప్రాతిపదిక

Options :

Positions

స్థానాలు

1. ✔

Ranks

ర్యాంకులు

2. ✘

Specialisations

ప్రత్యేకీకరణలు

3. ✘

All the above

పైవన్నీయు

4. ✘

Question Number : 96 Question Id : 51714411969 Question Type : MCQ Option Shuffling : No Is Question Mandatory : No Calculator : None Response Time : N.A Think Time : N.A Minimum Instruction Time : 0 Allowed Progression : Yes Number of Replay : 999 Play On Load : No Control Enable : Yes Time interval to replay(In Seconds) : 0 Allow Volume Control : No

Correct Marks : 2 Wrong Marks : 0

The Ombudsman system was first established in
అంబడ్స్మన్ వ్యవస్థను మొదట నెలకొల్పిన దేశము

Options :

USA

1. ✘ అమెరికా

India

2. ✘ ఇండియా

UK
ఇంగ్లండు

3. ✘

Sweden
స్వీడన్

4. ✔

Question Number : 97 Question Id : 51714411970 Question Type : MCQ Option Shuffling : No Is Question Mandatory : No Calculator : None Response Time : N.A Think Time : N.A Minimum Instruction Time : 0 Allowed Progression : Yes Number of Replay : 999 Play On Load : No Control Enable : Yes Time interval to replay(In Seconds) : 0 Allow Volume Control : No

Correct Marks : 2 Wrong Marks : 0

The Comparative Administration Group (CAG) was funded by the
తులనాత్మక పాలన బృందము (Comparative Administration Group) కు ఆర్థిక సహాయం అందించినది

Options :

Rock feller Foundation
రాక్ ఫెల్లర్ ఫౌండేషన్

1. ✘

Ford Foundation
ఫోర్డ్ ఫౌండేషన్

2. ✔

U.S. Federal Government
అమెరికా ఫెడరల్ గవర్నమెంటు

3. ✘

American Society of Public Administration
అమెరికన్ సొసైటీ ఆఫ్ పబ్లిక్ అడ్మినిస్ట్రేషన్

4. ✘

Question Number : 98 Question Id : 51714411971 Question Type : MCQ Option Shuffling : No Is Question Mandatory : No Calculator : None Response Time : N.A Think Time : N.A Minimum Instruction Time : 0 Allowed Progression : Yes Number of Replay : 999 Play On Load : No Control Enable : Yes Time interval to replay(In Seconds) : 0 Allow Volume Control : No

Correct Marks : 2 Wrong Marks : 0

Who said that as long as the study of public administration was not comparative claims for a science of Public Administration would sound hollow?

ప్రభుత్వ పాలనా శాస్త్ర అధ్యయనం తులనాత్మకం కానంతవరకు ప్రభుత్వం పాలన యొక్క శాస్త్రీయతకు సంబంధించిన వాదనకు పస ఉండదు అని చెప్పినవెవరు?

Options :

1. ✘ Herbert Simon
హర్బర్ట్ సైమన్

2. ✔ Robert Dahl
రాబర్ట్ ధాల్

3. ✘ Fred Riggs
ఫ్రెడ్ రిగ్స్

4. ✘ Chester Barnard
చెస్టర్ బర్నార్డ్

Question Number : 99 Question Id : 51714411972 Question Type : MCQ Option Shuffling : No Is Question Mandatory : No Calculator : None Response Time : N.A Think Time : N.A Minimum Instruction Time : 0 Allowed Progression : Yes Number of Replay : 999 Play On Load : No Control Enable : Yes Time interval to replay(In Seconds) : 0 Allow Volume Control : No Correct Marks : 2 Wrong Marks : 0

Which one of the following is not a trend enumerated by Riggs in the comparative study of Public Administration?

ప్రభుత్వ పాలన తులనాత్మక అధ్యయనంలో రిగ్స్ పేర్కొన్న ధోరణులలో లేనిది ఏది ?

Options :

1. ✔ From nomothetic to ideographic
బహుళ విషయాత్మకత నుండి ఏక విషయాత్మకతకు మార్పు

2. ✘ From ideographic to nomethetic
ఏక విషయాత్మకత నుండి బహుళ విషయాత్మకతకు మార్పు

3. ✘ From normative to empirical
ప్రమాణాత్మకత నుండి అనుభవాత్మకతకు మార్పు

4. ✘ From non-ecological to ecological
పరిసరేతరత నుండి పరిసర సంబంధానికి మార్పు

Question Number : 100 Question Id : 51714411973 Question Type : MCQ Option Shuffling : No Is Question Mandatory : No Calculator : None Response Time : N.A Think Time : N.A Minimum Instruction Time : 0

Allowed Progression : Yes Number of Replay : 999 Play On Load : No Control Enable : Yes Time interval to replay(In Seconds) : 0 Allow Volume Control : No

Correct Marks : 2 Wrong Marks : 0

Development administration is

ప్రగతి పాలన అనేది

Options :

1. ✘ Change oriented
మార్పు ఉన్ముకమైనది
2. ✘ Goal oriented
లక్ష్య ఉన్ముకమైనది
3. ✘ Result oriented
ఫలితాల ఉన్ముకమైనది
4. ✔ All the above
పైవన్నియు

Question Number : 101 Question Id : 51714411974 Question Type : MCQ Option Shuffling : No Is Question Mandatory : No Calculator : None Response Time : N.A Think Time : N.A Minimum Instruction Time : 0 Allowed Progression : Yes Number of Replay : 999 Play On Load : No Control Enable : Yes Time interval to replay(In Seconds) : 0 Allow Volume Control : No

Correct Marks : 2 Wrong Marks : 0

Which one of the following, in the Indian context, is duly called the policy of Globalization?
కింది వాటిలో భారతదేశానికి సంబంధించి ప్రపంచీకరణ విధానంగా దేనిని పేర్కొంటారు?

Options :

1. ✘ The Industrial Policy Resolution, 1956
పారిశ్రామిక విధాన తీర్మాణము, 1956
2. ✘ The New Industrial Policy, 2001
నూతన పారిశ్రామిక విధానము, 2001
3. ✔ The New Economic Policy, 1991
నూతన ఆర్థిక విధానము, 1991
4. ✘ The New Education Policy
నూతన విద్యా విధానము

Question Number : 102 Question Id : 51714411975 Question Type : MCQ Option Shuffling : No Is Question Mandatory : No Calculator : None Response Time : N.A Think Time : N.A Minimum Instruction Time : 0 Allowed Progression : Yes Number of Replay : 999 Play On Load : No Control Enable : Yes Time interval to replay(In Seconds) : 0 Allow Volume Control : No

Correct Marks : 2 Wrong Marks : 0

The expenditure charged upon the Consolidated Fund of India is

భారత సంఘటిత నిధికి చార్జ్ చేయబడిన ఖర్చును

Options :

1. ✘ submitted to the vote of Parliament
పార్లమెంటు యొక్క ఆమోదానికి సమర్పిస్తారు
2. ✘ submitted to the vote of Rajya Sabha
రాజ్యసభ ఆమోదానికి సమర్పిస్తారు
3. ✘ submitted for the sanction of the President
రాష్ట్రపతి ఆమోదానికై సమర్పిస్తారు
4. ✔ not submitted to the vote of Parliament
పార్లమెంటు ఆమోదానికి సమర్పించరు

Question Number : 103 Question Id : 51714411976 Question Type : MCQ Option Shuffling : No Is Question Mandatory : No Calculator : None Response Time : N.A Think Time : N.A Minimum Instruction Time : 0 Allowed Progression : Yes Number of Replay : 999 Play On Load : No Control Enable : Yes Time interval to replay(In Seconds) : 0 Allow Volume Control : No

Correct Marks : 2 Wrong Marks : 0

What is not true about the Goods and Services Tax?

వస్తు సేవల పన్ను (GST) గురించి ఏది తప్పు?

Options :

1. ✘ It is a successor to the Value Added Tax
ఇది విలువాధారిత పన్ను యొక్క వారసత్వం
2. ✘ It subsumes several taxes and levies
దీనిలో అనేకమైన పన్నులు, లెవీలు కలిసాయి
3. ✘ It exempts Alcohol for human consumption from its purview
మానవ వినియోగానికి వాడే మద్యాన్ని(Alcohol) దీని పరిధి నుండి తప్పించారు

None of the above

పైవేవియూ కావు

4. ✓

Question Number : 104 Question Id : 51714411977 Question Type : MCQ Option Shuffling : No Is Question Mandatory : No Calculator : None Response Time : N.A Think Time : N.A Minimum Instruction Time : 0 Allowed Progression : Yes Number of Replay : 999 Play On Load : No Control Enable : Yes Time interval to replay(In Seconds) : 0 Allow Volume Control : No

Correct Marks : 2 Wrong Marks : 0

What is true about the Fiscal Responsibility and Budget Management (FRBM) Act?

ఆర్థిక జవాబుదారీతనం మరియు బడ్జెటు నిర్వర్తన చట్టం విషయంలో ఏది ఒప్పు?

Options :

It aims to introduce transparency in India's fiscal management systems

భారతదేశ ఆర్థిక నిర్వహణ వ్యవస్థలో ఇది పారదర్శకతను ప్రవేశపెట్టుటకు ఉద్దేశించింది

1. ✘

It aims at bringing fiscal discipline, efficient debt management, and macroeconomic stability

ఇది ఆర్థిక క్రమశిక్షణను, సమర్థవంతమైన ఋణ నిర్వహణ మరియు స్థూల ఆర్థిక వ్యవస్థ స్థిరత్వాన్ని సాధించుటకు ఉద్దేశించింది

2. ✘

It aims at maintaining better coordination between fiscal and monetary policy

ఇది ఆర్థిక మరియు ద్రవ్య విధానాల మధ్య మెరుగైన సమన్వయాన్ని సాధించుటకు ఉద్దేశించింది

3. ✘

All the above

4. ✓ పైవన్నియూ

Question Number : 105 Question Id : 51714411978 Question Type : MCQ Option Shuffling : No Is Question Mandatory : No Calculator : None Response Time : N.A Think Time : N.A Minimum Instruction Time : 0 Allowed Progression : Yes Number of Replay : 999 Play On Load : No Control Enable : Yes Time interval to replay(In Seconds) : 0 Allow Volume Control : No

Correct Marks : 2 Wrong Marks : 0

Which one of the following is not true about public enterprises in India?

కింది వాటిలో ప్రభుత్వ రంగ సంస్థలను గురించి ఏది తప్పు?

Options :

They are partially or fully owned by the government

అవి పాక్షికంగానో పూర్తిగానో ప్రభుత్వానికి చెందినవి

1. ✘

2. ✘

There are different types of public enterprises such as departmental undertakings, public corporations and government companies

శాఖీయ ఉపక్రమాలు, పబ్లిక్ కార్పొరేషన్లు, గవర్నమెంటు కంపెనీల వంటి పలురూపాలలో అవి ఉంటాయి

3. ✔

There were no public enterprises in India prior to Independence

స్వాతంత్ర్యానికి పూర్వం భారతదేశంలో ప్రభుత్వ రంగ సంస్థలు లేవు

4. ✘

The number of public enterprises is on the decrease

ప్రభుత్వ రంగ సంస్థల సంఖ్య తరుగుతూ ఉన్నది

Question Number : 106 Question Id : 51714411979 Question Type : MCQ Option Shuffling : No Is Question Mandatory : No Calculator : None Response Time : N.A Think Time : N.A Minimum Instruction Time : 0 Allowed Progression : Yes Number of Replay : 999 Play On Load : No Control Enable : Yes Time interval to replay(In Seconds) : 0 Allow Volume Control : No

Correct Marks : 2 Wrong Marks : 0

The First Industrial Policy Resolution of India was issued in the year

భారతదేశంలో తొలి పారిశ్రామిక విధాన తీర్మానము ఈ సంవత్సరం విడుదల అయింది

Options :

1. ✘ 1947

2. ✔ 1948

3. ✘ 1954

4. ✘ 1956

Question Number : 107 Question Id : 51714411980 Question Type : MCQ Option Shuffling : No Is Question Mandatory : No Calculator : None Response Time : N.A Think Time : N.A Minimum Instruction Time : 0 Allowed Progression : Yes Number of Replay : 999 Play On Load : No Control Enable : Yes Time interval to replay(In Seconds) : 0 Allow Volume Control : No

Correct Marks : 2 Wrong Marks : 0

Which one of the following is not true about the NITI Aayog?

నీతి ఆయోగ్ కు సంబంధించి కింది వాటిలో ఏది తప్పు?

Options :

1. ✘ It was launched in 2015
దానిని 2015లో నెలకొల్పారు

2. ✔ It was set up as per the provisions of the Constitution of India
దానిని భారత రాజ్యాంగం ప్రకరణల మేరకు ఏర్పాటు చేసారు

3. ✘ It replaced the Planning Commission
అది ప్రణాళికా సంఘం స్థానంలో వచ్చింది

4. ✘ It is a policy think tank of the Government of India
అది కేంద్ర ప్రభుత్వ విధాన థింక్ టాంక్ (Think tank)

Question Number : 108 Question Id : 51714411981 Question Type : MCQ Option Shuffling : No Is Question Mandatory : No Calculator : None Response Time : N.A Think Time : N.A Minimum Instruction Time : 0 Allowed Progression : Yes Number of Replay : 999 Play On Load : No Control Enable : Yes Time interval to replay(In Seconds) : 0 Allow Volume Control : No

Correct Marks : 2 Wrong Marks : 0

India follows the policy of
భారతదేశం అనుసరిస్తున్న పన్నుల విధానం

Options :

1. ✔ Progressive Taxation
ప్రగతిశీల పన్నుల విధానం

2. ✘ Proportional Taxation
నైపుత్తిక పన్నుల విధానం

3. ✘ Regressive Taxation
తిరోగామిక పన్నుల విధానం

4. ✘ none of the above
పైవేవియూ కావు

Question Number : 109 Question Id : 51714411982 Question Type : MCQ Option Shuffling : No Is Question Mandatory : No Calculator : None Response Time : N.A Think Time : N.A Minimum Instruction Time : 0 Allowed Progression : Yes Number of Replay : 999 Play On Load : No Control Enable : Yes Time interval to replay(In Seconds) : 0 Allow Volume Control : No

Correct Marks : 2 Wrong Marks : 0

Which one of the following is not the function of the Finance Commission?

కింది వాటిలో ఫైనాన్స్ కమిషన్ విధి కానిది ఏది?

Options :

Distribution of proceeds of taxes between the Union and States

1. ✘ పన్నుల ఆదాయాన్ని కేంద్ర రాష్ట్రాల మధ్యన పంపకం చేయుట

2. ✘

Determination of principles which should govern the grants-in-aid from the Centre to the States

కేంద్రం నుండి రాష్ట్రాలకు వచ్చే సహాయక గ్రాంటుల ప్రాతిపదిక నియమాల నిర్ధారణ

Consideration of new items of revenue to be allocated to States

3. ✔ రాష్ట్రాలకు కేటాయించవలసిన నూతన ఆదాయ మార్గాల పరిశీలన

Any other matter especially referred to the Commission by the Government

4. ✘ కమిషన్‌కు ప్రభుత్వం నివేదించిన ఏ ఇతర ప్రత్యేక అంశం అయినా

Question Number : 110 Question Id : 51714411983 Question Type : MCQ Option Shuffling : No Is Question Mandatory : No Calculator : None Response Time : N.A Think Time : N.A Minimum Instruction Time : 0 Allowed Progression : Yes Number of Replay : 999 Play On Load : No Control Enable : Yes Time interval to replay(In Seconds) : 0 Allow Volume Control : No

Correct Marks : 2 Wrong Marks : 0

The law that ceases to be effective after a specific date is called

ఒక నిర్దిష్ట తేదీ తరువాత రద్దు చెల్లని చట్టాన్ని ఇలా పిలుస్తారు.

Options :

Sun -light legislation

సన్-లైట్ చట్టం

1. ✘

Sun-set legislation

2. ✔ సన్-సెట్/సూర్యాస్తమయ చట్టం

Transitional legislation

3. ✘ సందికాలపు చట్టం

Informal legislation

4. ✘ లాంచనేతర చట్టం

Question Number : 111 Question Id : 51714411984 Question Type : MCQ Option Shuffling : No Is Question Mandatory : No Calculator : None Response Time : N.A Think Time : N.A Minimum Instruction Time : 0 Allowed Progression : Yes Number of Replay : 999 Play On Load : No Control Enable : Yes Time interval to replay(In Seconds) : 0 Allow Volume Control : No Correct Marks : 2 Wrong Marks : 0

Whose contribution to industrial relations has been termed as 'cow sociology'?
పారిశ్రామిక సంబంధాలకు సంబంధించి ఎవరి యోగదానాన్ని 'కౌ సోషియాలజి' అని పేర్కొన్నారు?

Options :

1. ✘ Chester Barnard
చెస్టర్ బర్నార్డు
2. ✘ Herbert Simon
హర్బర్ట్ సైమన్
3. ✔ Elton Mayo
ఎల్టన్ మేయో
4. ✘ F W Taylor
ఎఫ్. డబ్ల్యు. టేలర్

Question Number : 112 Question Id : 51714411985 Question Type : MCQ Option Shuffling : No Is Question Mandatory : No Calculator : None Response Time : N.A Think Time : N.A Minimum Instruction Time : 0 Allowed Progression : Yes Number of Replay : 999 Play On Load : No Control Enable : Yes Time interval to replay(In Seconds) : 0 Allow Volume Control : No Correct Marks : 2 Wrong Marks : 0

The statement that the "Company form of public enterprise is a fraud on the Indian Constitution" relates to

“కంపనీ తరహా ప్రభుత్వరంగ సంస్థ భారత రాజ్యాంగానికి చేసిన మోసం” అని ప్రకటించినది

Options :

1. ✘ Paul Appleby
పాల్ ఆపిల్ ఛీ
2. ✘ Chhagla Commission
చాగ్లా కమిషన్
3. ✔ Ashok Chanda
అశోక్ చందా

Morarjee Desai

మొరార్జీ దేశాయ్

4. ✖

Question Number : 113 Question Id : 51714411986 Question Type : MCQ Option Shuffling : No Is Question Mandatory : No Calculator : None Response Time : N.A Think Time : N.A Minimum Instruction Time : 0 Allowed Progression : Yes Number of Replay : 999 Play On Load : No Control Enable : Yes Time interval to replay(In Seconds) : 0 Allow Volume Control : No

Correct Marks : 2 Wrong Marks : 0

The Public Corporation is

ప్రభుత్వ కార్పొరేషన్

Options :

Accountable to Finance Ministry only

ఫైనాన్స్ మినిస్ట్రీకి మాత్రమే బాధ్యత వహిస్తుంది

1. ✖

Accountable to Cabinet only

కాబినెట్‌కు మాత్రమే బాధ్యత వహిస్తుంది

2. ✖

Not accountable to Parliament

పార్లమెంటుకు బాధ్యత వహించదు

3. ✖

Accountable to Parliament

పార్లమెంటుకు బాధ్యత వహిస్తుంది

4. ✔

Question Number : 114 Question Id : 51714411987 Question Type : MCQ Option Shuffling : No Is Question Mandatory : No Calculator : None Response Time : N.A Think Time : N.A Minimum Instruction Time : 0 Allowed Progression : Yes Number of Replay : 999 Play On Load : No Control Enable : Yes Time interval to replay(In Seconds) : 0 Allow Volume Control : No

Correct Marks : 2 Wrong Marks : 0

Who has said that "officials make work for each other" ?

“ఉద్యోగులు పరస్పరం పని కల్పించుకుంటారు” అని అన్నదెవరు?

Options :

Peter Drucker

పీటర్ డ్రక్కర్

1. ✖

Ramsay Muir

రామ్సే మూర్

2. ✖

Northcote Parkinson

నార్త్కోట్ పార్కిన్సన్

3. ✓

Herman Finer

హర్మన్ ఫైనర్

4. ✘

Question Number : 115 Question Id : 51714411988 Question Type : MCQ Option Shuffling : No Is Question Mandatory : No Calculator : None Response Time : N.A Think Time : N.A Minimum Instruction Time : 0 Allowed Progression : Yes Number of Replay : 999 Play On Load : No Control Enable : Yes Time interval to replay(In Seconds) : 0 Allow Volume Control : No

Correct Marks : 2 Wrong Marks : 0

SC/ST seats are reserved in Panchayats on the basis of

పంచాయతీలలో SC/STలకు కల్పించే రిజర్వేషన్లు ఈ ఆధారంగా నిర్ణయిస్తారు

Options :

Population

జనాభా

1. ✓

Area

ప్రదేశం

2. ✘

Both population and area

జనాభా మరియు ప్రదేశం

3. ✘

None of the above

పైవేవియూ కావు

4. ✘

Question Number : 116 Question Id : 51714411989 Question Type : MCQ Option Shuffling : No Is Question Mandatory : No Calculator : None Response Time : N.A Think Time : N.A Minimum Instruction Time : 0 Allowed Progression : Yes Number of Replay : 999 Play On Load : No Control Enable : Yes Time interval to replay(In Seconds) : 0 Allow Volume Control : No

Correct Marks : 2 Wrong Marks : 0

Grouping of activities and resources in an organization is a function of

ఒక వ్యవస్థలోని పనులను వనరులను గ్రూపులుగా చేయుటను ఇలా పిలుస్తారు

Options :

Leading

నాయకత్వం

1. ✘

2. ✓ Organizing
వ్యవస్థీకరణం

3. ✘ Coordination
సమన్వయం

4. ✘ Monitoring
పర్యవేక్షణ

Question Number : 117 Question Id : 51714411990 Question Type : MCQ Option Shuffling : No Is Question Mandatory : No Calculator : None Response Time : N.A Think Time : N.A Minimum Instruction Time : 0 Allowed Progression : Yes Number of Replay : 999 Play On Load : No Control Enable : Yes Time interval to replay(In Seconds) : 0 Allow Volume Control : No Correct Marks : 2 Wrong Marks : 0

Which of the following is a not a feature of good governance?
కింది వాటిలో సుపరిపాలన యొక్క లక్షణం కానిది ఏది ?

Options :

1. ✘ Accountability
జవాబుదారీతనం

2. ✘ Transparency
పారదర్శకత

3. ✘ Rule of law
రూల్ ఆఫ్ లా (సమన్వయ సాలన)

4. ✓ Confidentiality
ఆంతరంగికత

Question Number : 118 Question Id : 51714411991 Question Type : MCQ Option Shuffling : No Is Question Mandatory : No Calculator : None Response Time : N.A Think Time : N.A Minimum Instruction Time : 0 Allowed Progression : Yes Number of Replay : 999 Play On Load : No Control Enable : Yes Time interval to replay(In Seconds) : 0 Allow Volume Control : No Correct Marks : 2 Wrong Marks : 0

Which one of the following is a principle of social welfare administration?
కింది వాటిలో ఏది సాంఘిక సంక్షేమ పాలన నియమం?

Options :

1. ✘ Individualism
వ్యక్తివాదం
2. ✘ Self-reliance
స్వయం సమృద్ధి
3. ✘ Personal responsibility
వ్యక్తిగత బాధ్యత
4. ✔ Social justice
సామాజిక న్యాయం

Question Number : 119 Question Id : 51714411992 Question Type : MCQ Option Shuffling : No Is Question Mandatory : No Calculator : None Response Time : N.A Think Time : N.A Minimum Instruction Time : 0 Allowed Progression : Yes Number of Replay : 999 Play On Load : No Control Enable : Yes Time interval to replay(In Seconds) : 0 Allow Volume Control : No

Correct Marks : 2 Wrong Marks : 0

Which government is responsible for social welfare administration in India?

భారతదేశంలో సాంఘిక సంక్షేమ పాలనకు బాధ్యత వహించేది ఏ ప్రభుత్వం?

Options :

1. ✘ Union Government
యూనియన్ ప్రభుత్వం
2. ✘ State Government
రాష్ట్ర ప్రభుత్వం
3. ✘ Local Government
స్థానిక ప్రభుత్వం
4. ✔ All of the above
పైవన్నీయు

Question Number : 120 Question Id : 51714411993 Question Type : MCQ Option Shuffling : No Is Question Mandatory : No Calculator : None Response Time : N.A Think Time : N.A Minimum Instruction Time : 0 Allowed Progression : Yes Number of Replay : 999 Play On Load : No Control Enable : Yes Time interval to replay(In Seconds) : 0 Allow Volume Control : No

Correct Marks : 2 Wrong Marks : 0

What is the primary source of funding for social welfare programs?

సాంఘిక సంక్షేమ కార్యక్రమాలకు నిధులకు ప్రధాన మూలం ఏది ?

Options :

1. ✘ Corporate donations
వ్యాపార సంస్థల విరాళాలు
2. ✘ Individual donations
వ్యక్తిగత విరాళాలు
3. ✔ Government taxes
ప్రభుత్వం పన్నులు
4. ✘ Private foundations
ప్రైవేటు ఫౌండేషన్స్ లేక దాతృత్వ సంస్థలు

Question Number : 121 Question Id : 51714411994 Question Type : MCQ Option Shuffling : No Is Question Mandatory : No Calculator : None Response Time : N.A Think Time : N.A Minimum Instruction Time : 0 Allowed Progression : Yes Number of Replay : 999 Play On Load : No Control Enable : Yes Time interval to replay(In Seconds) : 0 Allow Volume Control : No

Correct Marks : 2 Wrong Marks : 0

Match List –I with List –II and select the correct answer from the codes given below

కోడ్స్లోని సరియైన సమాధానాన్ని ఎంచుకొని జాబితా- Iని జాబితా- IIతో జతపరుచుము.

List – I

జాబితా- I

- (a) Yehezkel Dror
యెజికిల్ డ్రార్
- (b) Amitai Etzioni
అమితాయ్ ఎట్టియోని
- (c) David Truman
డేవిడ్ ట్రూమన్
- (d) Vincent Ostrom
విన్సెంట్ ఆస్ట్రమ్

List – II

జాబితా- II

- (i) Mixed Scanning Approach
మిశ్రమ స్కానింగ్ దృక్పథం
- (ii) Normative Optimum Model
నార్మేటివ్ ఆప్టిమం నమూనా
- (iii) Governmental Process /Group Theory
ప్రభుత్వ ప్రక్రియ/ గ్రూప్ సిద్ధాంతం
- (iv) Public Choice Theory
ప్రజాభీష్ట సిద్ధాంతం

Codes:

కోడ్స్:

Options :

1. ✘ (a) - (iv) (b) - (iii) (c) - (ii) (d) - (i)
2. ✔ (a) - (ii) (b) - (i) (c) - (iii) (d) - (iv)

3. ✘ (a) - (iii) (b) - (iv) (c) - (ii) (d) - (i)

4. ✘ (a) - (i) (b) - (ii) (c) - (iii) (d) - (iv)

Question Number : 122 Question Id : 51714411995 Question Type : MCQ Option Shuffling : No Is Question Mandatory : No Calculator : None Response Time : N.A Think Time : N.A Minimum Instruction Time : 0 Allowed Progression : Yes Number of Replay : 999 Play On Load : No Control Enable : Yes Time interval to replay(In Seconds) : 0 Allow Volume Control : No Correct Marks : 2 Wrong Marks : 0

Organizations that pursue the common interests of groups of people by attempting to influence the making and implementation of government policy are known as
వ్యక్తుల ఉమ్మడి ప్రయోజనాలను కాపాడుటకై ప్రభుత్వ విధాన రూపకల్పనను మరియు అమలును ప్రభావితం చేసే వ్యవస్థలను ఇలా పిలుస్తారు

Options :

1. ✘ Political parties
రాజకీయ పార్టీలు

2. ✔ Interest groups
అసక్తి సమూహాలు

3. ✘ Lobbyists
లాబీయిస్టులు

4. ✘ Policy communities
విధాన సమాజాలు

Question Number : 123 Question Id : 51714411996 Question Type : MCQ Option Shuffling : No Is Question Mandatory : No Calculator : None Response Time : N.A Think Time : N.A Minimum Instruction Time : 0 Allowed Progression : Yes Number of Replay : 999 Play On Load : No Control Enable : Yes Time interval to replay(In Seconds) : 0 Allow Volume Control : No Correct Marks : 2 Wrong Marks : 0

The theory assumes that governments will be influenced by various interest groups and will not be biased for or against any of those groups is called
ప్రభుత్వము వివిధ అసక్తి సమూహాలతో ప్రభావితమౌతుంది కాని వీటిలో ఏ ఒక్కదానికి అనుకూలంగానో ప్రతికూలంగానో పక్షపాతము కలిగి ఉండదు అని భావించే సిద్ధాంతము పేరు

Options :

1. ✘ Rational choice theory
హేతుబద్ధ ఎంపిక సిద్ధాంతము

2. ✘ Institutional theory
సంస్థల సిద్ధాంతము

3. ✔ Pluralist theory
భిన్నత్వ సిద్ధాంతము

4. ✘ Marxist theory
మార్క్సిస్టు సిద్ధాంతము

Question Number : 124 Question Id : 51714411997 Question Type : MCQ Option Shuffling : No Is Question Mandatory : No Calculator : None Response Time : N.A Think Time : N.A Minimum Instruction Time : 0 Allowed Progression : Yes Number of Replay : 999 Play On Load : No Control Enable : Yes Time interval to replay(In Seconds) : 0 Allow Volume Control : No
Correct Marks : 2 Wrong Marks : 0

During which part of the public policy cycle does the government explore potential policy responses?

ప్రభుత్వ విధాన చక్రంలోని ఏ దశలో ప్రభుత్వం విధానాలకు ఎలాంటి స్పందనలను వస్తాయో అని ప్రభుత్వం పరిశీలిస్తుంది?

Options :

1. ✘ Agenda Setting Stage
ఎజెండా నిర్ధారణ దశ

2. ✔ Policy Formulation Stage
విధాన రూపకల్పన దశ

3. ✘ Policy Implementation Stage
విధాన అమలు దశ

4. ✘ Decision-Making Stage
నిర్ణయికరణ దశ

Question Number : 125 Question Id : 51714411998 Question Type : MCQ Option Shuffling : No Is Question Mandatory : No Calculator : None Response Time : N.A Think Time : N.A Minimum Instruction Time : 0 Allowed Progression : Yes Number of Replay : 999 Play On Load : No Control Enable : Yes Time interval to replay(In Seconds) : 0 Allow Volume Control : No

Correct Marks : 2 Wrong Marks : 0

Administrative accountability is secured in government organizations by this branch of government

ప్రభుత్వ వ్యవస్థల పాలనా సంబంధ జవాబుదారీతనాన్ని ప్రభుత్వం యొక్క ఈ శాఖ సాధిస్తుంది

Options :

Executive Branch

కార్యనిర్వాహక శాఖ

1. ✘

Legislative Branch

శాసన నిర్మాణ శాఖ

2. ✘

Judicial Branch

న్యాయ శాఖ

3. ✘

All the these

పైవన్నీయూ

4. ✔

Question Number : 126 Question Id : 51714411999 Question Type : MCQ Option Shuffling : No Is Question Mandatory : No Calculator : None Response Time : N.A Think Time : N.A Minimum Instruction Time : 0 Allowed Progression : Yes Number of Replay : 999 Play On Load : No Control Enable : Yes Time interval to replay(In Seconds) : 0 Allow Volume Control : No

Correct Marks : 2 Wrong Marks : 0

Marxist analysis of public policies basically advocates

ప్రభుత్వ విధాన విశ్లేషణలో మార్క్సిస్టు దృక్పథం దీనిని ప్రధానమని భావిస్తుంది.

Options :

Systems analysis

వ్యవస్థల విశ్లేషణ

1. ✘

Class analysis

వర్గ విశ్లేషణ

2. ✔

Process analysis

ప్రక్రియ విశ్లేషణ

3. ✘

Cause and effect analysis

కార్య-కారణ సంబంధ విశ్లేషణ

4. ✘

Question Number : 127 Question Id : 51714412000 Question Type : MCQ Option Shuffling : No Is Question Mandatory : No Calculator : None Response Time : N.A Think Time : N.A Minimum Instruction Time : 0 Allowed Progression : Yes Number of Replay : 999 Play On Load : No Control Enable : Yes Time interval to replay(In Seconds) : 0 Allow Volume Control : No

Correct Marks : 2 Wrong Marks : 0

Which theory assumes that citizens are self-interested actors whose decisions fulfil their own needs and wants?

పౌరులు తమ అవసరాలను కోరికలను తీర్చుకొనే స్వీయ ప్రయోజన ఆసక్తిపరులు అని ఏ సిద్ధాంతము భావిస్తుంది?

Options :

Economic Theory of Democracy

ఆర్థికపరమైన ప్రజాస్వామ్య సిద్ధాంతము

1. ✘

Managerial Theory

నిర్వాహక సిద్ధాంతము

2. ✘

Rational Choice Theory

హేతుబద్ధ ఎంపిక సిద్ధాంతము

3. ✔

Pluralism Theory

బహుళత్వ సిద్ధాంతము

4. ✘

Question Number : 128 Question Id : 51714412001 Question Type : MCQ Option Shuffling : No Is Question Mandatory : No Calculator : None Response Time : N.A Think Time : N.A Minimum Instruction Time : 0 Allowed Progression : Yes Number of Replay : 999 Play On Load : No Control Enable : Yes Time interval to replay(In Seconds) : 0 Allow Volume Control : No

Correct Marks : 2 Wrong Marks : 0

Which one of the following was not identified by the Santhanam Committee as a major cause of corruption in India?

కింది వాటిలో సంతానం కమిటీ దేనిని అవినీతికి ఒక ప్రధాన కారణంగా గుర్తించలేదు?

Options :

Administrative delays

పాలనా జాప్యాలు

1. ✘

Scope for personnel discretion in the exercise of powers

అధికారం వినియోగించడంలో వ్యక్తిగత విచక్షణకు అవకాశం

2. ✘

Cumbersome procedures

డౌంకతిరుగుడు పద్ధతులు

3. ✘

Absence of regulatory functions of the government

ప్రభుత్వానికి రెగ్యులేటరీ విధులు లేకపోవడం

4. ✔

Question Number : 129 Question Id : 51714412002 Question Type : MCQ Option Shuffling : No Is Question Mandatory : No Calculator : None Response Time : N.A Think Time : N.A Minimum Instruction Time : 0 Allowed Progression : Yes Number of Replay : 999 Play On Load : No Control Enable : Yes Time interval to replay(In Seconds) : 0 Allow Volume Control : No

Correct Marks : 2 Wrong Marks : 0

Which one of the following leadership styles was identified by the Michigan University Leadership Studies as the most effective leadership style

మిషిగన్ విశ్వవిద్యాలయం నాయకత్వంపై జరిపిన పరిశోధనలు కింది వాటిలో ఏ నాయకత్వ శైలి సమర్థవంతమైనదని తేల్చాయి?

Options :

Democratic style leadership

ప్రజాస్వామిక నాయకత్వ శైలి

1. ✘

Employee-centered leadership style

ఉద్యోగి-కేంద్రక నాయకత్వ శైలి

2. ✔

Participative group leadership

భాగస్వామ్యయుత బృంద నాయకత్వ శైలి

3. ✘

Team leadership style

బృంద నాయకత్వం(Group leadership) శైలి

4. ✘

Question Number : 130 Question Id : 51714412003 Question Type : MCQ Option Shuffling : No Is Question Mandatory : No Calculator : None Response Time : N.A Think Time : N.A Minimum Instruction Time : 0 Allowed Progression : Yes Number of Replay : 999 Play On Load : No Control Enable : Yes Time interval to replay(In Seconds) : 0 Allow Volume Control : No

Correct Marks : 2 Wrong Marks : 0

How many seats are to be reserved in the Lok Sabha for women as per the Constitution 128th Amendment Bill ?

లోక్ సభలో మహిళలకు ఎన్ని స్థానాలు రిజర్వు చేయుటకై 128వ రాజ్యాంగ సవరణ బిల్లు ప్రవేశపెట్టబడినది?

Options :

1. ✘ Twenty percent of total members
మొత్తం స్థానాల్లో ఇరవై శాతం
2. ✘ One fourth of total members
మొత్తం స్థానాల్లో మూడింట ఒక వంతు
3. ✘ Half of total members
మొత్తం స్థానాల్లో సగం
4. ✔ None of the above
పై వాటిలో ఏది కాదు

Question Number : 131 Question Id : 51714412004 Question Type : MCQ Option Shuffling : No Is Question Mandatory : No Calculator : None Response Time : N.A Think Time : N.A Minimum Instruction Time : 0 Allowed Progression : Yes Number of Replay : 999 Play On Load : No Control Enable : Yes Time interval to replay(In Seconds) : 0 Allow Volume Control : No

Correct Marks : 2 Wrong Marks : 0

Match List – I with List – II and select the correct answer from the codes given below
సరియైన కోడును ఎంచుకొని జాబితా- I, జాబితా- II లను జతపరుచుము.

List – I జాబితా- I	List – II జాబితా- II
(a) Parliamentary Commissioner పార్లమెంటరీ కమీషనర్	(i) France ఫ్రాన్సు
(b) Administrative Courts పాలనా కోర్టులు	(ii) Russia రష్యా
(c) Ombudsman అంబడ్సమన్	(iii) Britain బ్రిటన్
(d) Procurator System ప్రాక్యూరేటర్ వ్యవస్థ	(iv) USA యుఎస్ఎ

Codes:

కోడ్స్:

Options :

1. ✘ (a) - (i) (b) - (ii) (c) - (iii) (d) - (iv)

2. ✘ (a) - (iv) (b) - (i) (c) - (iii) (d) - (ii)

3. ✔ (a) - (iii) (b) - (i) (c) - (iv) (d) - (ii)

4. ✘ (a) - (ii) (b) - (iv) (c) - (iii) (d) - (i)

Question Number : 132 Question Id : 51714412005 Question Type : MCQ Option Shuffling : No Is Question Mandatory : No Calculator : None Response Time : N.A Think Time : N.A Minimum Instruction Time : 0 Allowed Progression : Yes Number of Replay : 999 Play On Load : No Control Enable : Yes Time interval to replay(In Seconds) : 0 Allow Volume Control : No Correct Marks : 2 Wrong Marks : 0

Choose the sentence that best exemplifies the philosophy of the Cabinet form of government.

క్యాబినెట్ తరహా ప్రభుత్వ వ్యవస్థకు కింది వాఖ్యాలలో ఏది బాగా సరిపోతుంది?

Options :

1. ✘

A plan for reducing criticism of the government, whose obligations are complicated and difficult to carry out to every one's satisfaction.

ప్రభుత్వ బాధ్యతలు క్లిష్టంగా, కష్టంగా ఉండటం వల్ల అందరిని తృప్తిపరచడం కష్టమే కావున ప్రభుత్వాన్ని గురించిన విమర్శను తగ్గించుటకు ఒక సాధనంగా పనిచేస్తుంది

2. ✘

A mechanism for accelerating the government's activity, whose daily duties are growing

ప్రభుత్వం యొక్క దైనందిన విధుల పెరుగుతున్న నేపథ్యంలో ప్రభుత్వం యొక్క పనిని వేగపరచే సాధనం

A parliamentary democracy process ensures the government's collective duty to the people

ప్రభుత్వం ప్రజల పట్ల ఉన్న సమిష్టి బాధ్యతను నిర్వర్తించుట పార్లమెంటరీ ప్రజాస్వామ్య ప్రక్రియ సానుకూలంగా ఉంటుంది

3. ✔

A mechanism for reinforcing the hands of the government's leader, whose grip on the people is eroding

ప్రజలపై ప్రభుత్వాధి నాయకుని పట్టు సడలుతున్న నేపథ్యంలో అతన్ని శక్తివంతుని చేసే సాధనం

4. ✘

Question Number : 133 Question Id : 51714412006 Question Type : MCQ Option Shuffling : No Is Question Mandatory : No Calculator : None Response Time : N.A Think Time : N.A Minimum Instruction Time : 0

Allowed Progression : Yes Number of Replay : 999 Play On Load : No Control Enable : Yes Time interval to replay(In Seconds) : 0 Allow Volume Control : No

Correct Marks : 2 Wrong Marks : 0

Which one of the following is not a characteristic of the Indian government?

కింది వాటిలో భారతదేశ ప్రభుత్వం యొక్క లక్షణం కానిది ఏది?

Options :

1. ✘ Constitutional government
రాజ్యాంగ బద్ధ ప్రభుత్వం
2. ✘ Democratic Administration
ప్రజాస్వామిక ప్రభుత్వం
3. ✘ Based on Rule of Law
సమన్వయ పాలనపై ఆధారపడిన ప్రభుత్వం
4. ✔ Authoritarian Government
నిరంకుశ ప్రభుత్వం

Question Number : 134 Question Id : 51714412007 Question Type : MCQ Option Shuffling : No Is Question Mandatory : No Calculator : None Response Time : N.A Think Time : N.A Minimum Instruction Time : 0 Allowed Progression : Yes Number of Replay : 999 Play On Load : No Control Enable : Yes Time interval to replay(In Seconds) : 0 Allow Volume Control : No

Correct Marks : 2 Wrong Marks : 0

A public servant may face disciplinary action on the following bases

ప్రభుత్వోగిపై కింది వాటిలో ఏ ప్రాతిపదికన క్రమశిక్షణ చర్య తీసుకొనవచ్చు?

- | | |
|---|------------------------------|
| (i) inattention to duty
విధుల పట్ల అశ్రద్ధ | (ii) inefficiency
అసమర్థత |
| (iii) insubordination
అవిధేయత | (iv) ill health
అనారోగ్యం |

Codes:

Options :

1. ✔ (i), (ii), (iii)
2. ✘ (ii), (iii), (iv)
3. ✘ (i), (iii), (iv)

(i), (ii), (iii), (iv)

4. ✘

Question Number : 135 Question Id : 51714412008 Question Type : MCQ Option Shuffling : No Is Question Mandatory : No Calculator : None Response Time : N.A Think Time : N.A Minimum Instruction Time : 0 Allowed Progression : Yes Number of Replay : 999 Play On Load : No Control Enable : Yes Time interval to replay(In Seconds) : 0 Allow Volume Control : No

Correct Marks : 2 Wrong Marks : 0

Which words were not there in the Preamble to the Constitution of India that was adopted on November 26, 1949?

26వ నవంబరు, 1949 నాడు ఆమోదించిన భారత రాజ్యాంగ పీఠికలో ఆనాడు లేని పదాలు ఏవి?

- | | | | |
|---------------------------|--------------------------|-----------------------------|--------------------------|
| 1. Socialist
సామ్యవాదం | 2. Secular
లౌకిక వాదం | 3. Sovereign
సర్వసత్తాకత | 4. Republic
ఘణతంత్రము |
|---------------------------|--------------------------|-----------------------------|--------------------------|

Follow the code to find the right answer.

Options :

1. ✘ 1, 2 and 3

2. ✘ 2, 3 and 4

3. ✘ 1, 2 and 4

4. ✔ 1 and 2

Question Number : 136 Question Id : 51714412009 Question Type : MCQ Option Shuffling : No Is Question Mandatory : No Calculator : None Response Time : N.A Think Time : N.A Minimum Instruction Time : 0 Allowed Progression : Yes Number of Replay : 999 Play On Load : No Control Enable : Yes Time interval to replay(In Seconds) : 0 Allow Volume Control : No

Correct Marks : 2 Wrong Marks : 0

Which one of the following is not a feature of good governance?

కింది వాటిలో సుపరిపాలన లక్షణం కానిది ఏది?

Options :

Accountability

1. ✘ జవాబుదారీతనం

Transparency

2. ✘ పారదర్శకత

Rule of Law

3. ✘ సమన్వాయ పాలన

Rigid Procedures

4. ✔ దృఢమైన (rigid) కార్యవిధానాలు

Question Number : 137 Question Id : 51714412010 Question Type : MCQ Option Shuffling : No Is Question Mandatory : No Calculator : None Response Time : N.A Think Time : N.A Minimum Instruction Time : 0 Allowed Progression : Yes Number of Replay : 999 Play On Load : No Control Enable : Yes Time interval to replay(In Seconds) : 0 Allow Volume Control : No

Correct Marks : 2 Wrong Marks : 0

Which form of government structure does India's Constitution provide for?

భారత రాజ్యాంగము ఏ రకమైన ప్రభుత్వ పద్ధతిని ఏర్పాటు చేసింది?

Options :

Unitary

1. ✘ ఏకకేంద్రక వ్యవస్థ

Federal

2. ✘ సమాఖ్య వ్యవస్థ

Parliamentary

3. ✔ పార్లమెంటరీ వ్యవస్థ

Presidential

4. ✘ అధ్యక్ష వ్యవస్థ

Question Number : 138 Question Id : 51714412011 Question Type : MCQ Option Shuffling : No Is Question Mandatory : No Calculator : None Response Time : N.A Think Time : N.A Minimum Instruction Time : 0 Allowed Progression : Yes Number of Replay : 999 Play On Load : No Control Enable : Yes Time interval to replay(In Seconds) : 0 Allow Volume Control : No

Correct Marks : 2 Wrong Marks : 0

If the President wants to resign, he/she shall address his/her letter of resignation to the

రాష్ట్రపతి తన పదవికి రాజీనామా చేయాలనుకుంటే తన రాజీనామా పత్రాన్ని ఎవరికి సమర్పించాలి?

Options :

Chief Justice of India

1. ✘ సుప్రీంకోర్టు చీఫ్ జస్టిస్ కు

2. ✘ Prime Minister of India
ప్రధాన మంత్రికి

3. ✔ Vice-President of India
ఉపరాష్ట్రపతికి

4. ✘ Speaker of Lok Sabha
లోక్ సభ స్పీకరుకు

Question Number : 139 Question Id : 51714412012 Question Type : MCQ Option Shuffling : No Is Question Mandatory : No Calculator : None Response Time : N.A Think Time : N.A Minimum Instruction Time : 0 Allowed Progression : Yes Number of Replay : 999 Play On Load : No Control Enable : Yes Time interval to replay(In Seconds) : 0 Allow Volume Control : No Correct Marks : 2 Wrong Marks : 0

Which of the following is not an All India Service?

కింది వాటిలో అఖిల భారత సర్వీసు కానిది ఏది?

Options :

1. ✔ Indian Foreign Service
ఇండియన్ ఫారెన్ సర్వీసు

2. ✘ Indian Administrative Service
ఐ ఎ యస్

3. ✘ Indian Forest Service
ఇండియన్ ఫారెస్ట్ సర్వీసు

4. ✘ Indian Police Service
ఐ పి యస్

Question Number : 140 Question Id : 51714412013 Question Type : MCQ Option Shuffling : No Is Question Mandatory : No Calculator : None Response Time : N.A Think Time : N.A Minimum Instruction Time : 0 Allowed Progression : Yes Number of Replay : 999 Play On Load : No Control Enable : Yes Time interval to replay(In Seconds) : 0 Allow Volume Control : No Correct Marks : 2 Wrong Marks : 0

Assertion (A): Methods of legislative control over administration in a parliamentary system are different from those in a presidential one.

ప్రతిపాదన (A): పార్లమెంటరీ వ్యవస్థలోని పాలనపై శాసన శాఖ చేసే నియంత్రణ పద్ధతులు అధ్యక్ష వ్యవస్థలోని నియంత్రణ పద్ధతులకు భిన్నంగా ఉంటాయి.

Reason (R): In the presidential system of the United States, powers of administration are vested in the President.

హేతువు (R): అమెరికాలోని అధ్యక్ష పద్ధతి వ్యవస్థలో పాలనాధికారం అధ్యక్షునికి ఇవ్వబడింది.

Codes:

కోడ్స్:

Options :

Both (A) and (R) are correct and (R) is the correct explanation of (A)
(A) మరియు (R) రెండూ ఒప్పు మరియు (R) అనేది (A) కు సరియైన వివరణ

1. ✘

Both (A) and (R) are correct, but (R) is not correct explanation of (A)
(A) మరియు (R) రెండూ ఒప్పు కాని (R) అనేది (A) కు సరియైన వివరణ కాదు

2. ✔

(A) is true, but (R) is false
(A) ఒప్పు కాని (R) తప్పు

3. ✘

(A) is false, but (R) is true
(A) తప్పు కాని (R) ఒప్పు

4. ✘

Question Number : 141 Question Id : 51714412014 Question Type : MCQ Option Shuffling : No Is Question Mandatory : No Calculator : None Response Time : N.A Think Time : N.A Minimum Instruction Time : 0 Allowed Progression : Yes Number of Replay : 999 Play On Load : No Control Enable : Yes Time interval to replay(In Seconds) : 0 Allow Volume Control : No

Correct Marks : 2 Wrong Marks : 0

The research that focuses on a process of sequential reflection and action, carried out with and by local people rather than on them is called

స్థానిక ప్రజలతో మరియు స్థానిక ప్రజల చేత మాత్రమే కాని స్థానిక ప్రజలపైన కేంద్రీంచకుండా వరుసగా ఆలోచన మరియు చర్య(action)ల క్రమంలో చేసే పరిశోధన పేరు

Options :

Participatory research

1. ✔ భాగస్వామ్యయుత పరిశోధన

2. ✘ Conventional research
సంప్రదాయ పరిశోధన

3. ✘ Experimental research
ప్రయోగాత్మక పరిశోధన

4. ✘ Exploratory research
అన్వేషణాత్మక పరిశోధన

Question Number : 142 Question Id : 51714412015 Question Type : MCQ Option Shuffling : No Is Question Mandatory : No Calculator : None Response Time : N.A Think Time : N.A Minimum Instruction Time : 0 Allowed Progression : Yes Number of Replay : 999 Play On Load : No Control Enable : Yes Time interval to replay(In Seconds) : 0 Allow Volume Control : No Correct Marks : 2 Wrong Marks : 0

The major attribute of Correlation Analysis is
సహ సంబంధ విశ్లేషణ ముఖ్య లక్షణం

Options :

1. ✔ Association among variables
చరాంశాల(variables) మధ్యన సహచర్యం

2. ✘ Difference among variables
చరాంశాల మధ్యన వ్యత్యాసం

3. ✘ Regression among variables
చరాంశాల మధ్యన తిరోగమనం(regression)

4. ✘ Variations among variables
చరాంశాల మధ్యన వైవిధ్యం

Question Number : 143 Question Id : 51714412016 Question Type : MCQ Option Shuffling : No Is Question Mandatory : No Calculator : None Response Time : N.A Think Time : N.A Minimum Instruction Time : 0 Allowed Progression : Yes Number of Replay : 999 Play On Load : No Control Enable : Yes Time interval to replay(In Seconds) : 0 Allow Volume Control : No Correct Marks : 2 Wrong Marks : 0

The conceptual framework in which the research is carried out is called
పరిశోధనను నిర్వహించడానికి మూలమైన భావనాత్మక చట్రాన్ని(conceptual framework) ఇలా పిలుస్తారు.

Options :

Synopsis of Research

1. ✘

పరిశోధనా సంక్షిప్త

Research Paradigm

2. ✘

పరిశోధనా పారడైమ్

Research Design

3. ✔

పరిశోధనా ప్రణాళిక

Research hypothesis

4. ✘

పరిశోధనా పరికల్పన

Question Number : 144 Question Id : 51714412017 Question Type : MCQ Option Shuffling : No Is Question Mandatory : No Calculator : None Response Time : N.A Think Time : N.A Minimum Instruction Time : 0 Allowed Progression : Yes Number of Replay : 999 Play On Load : No Control Enable : Yes Time interval to replay(In Seconds) : 0 Allow Volume Control : No

Correct Marks : 2 Wrong Marks : 0

Which one of the following is the first requirement for pursuing research?

పరిశోధన చేయుటకు క్రింది వాటిలో తొలి అవశ్యకత ఏది?

Options :

Developing a research design

1. ✘

పరిశోధనా ప్రణాళిక రూపకల్పన

Deciding about the data analysis procedure

2. ✘

దత్తాంశ విశ్లేషణ పద్ధతి నిర్ధారణ

Formulating a research question

3. ✔

పరిశోధనా సమస్య నిర్ధారణ

Formulating a research hypothesis

4. ✘

పరిశోధనా పరికల్పన నిర్ధారణ

Question Number : 145 Question Id : 51714412018 Question Type : MCQ Option Shuffling : No Is Question Mandatory : No Calculator : None Response Time : N.A Think Time : N.A Minimum Instruction Time : 0 Allowed Progression : Yes Number of Replay : 999 Play On Load : No Control Enable : Yes Time interval to replay(In Seconds) : 0 Allow Volume Control : No

Correct Marks : 2 Wrong Marks : 0

Which one among the following statements is not true about participatory research?

భాగస్వామ్యయుత పరిశోధనకు సంబంధించి కింది వాటిలో ఏది తప్పు?

Options :

1. ✘ It recognizes knowledge as power
ఇది జ్ఞానమే శక్తియని భావిస్తుంది
2. ✘ It is a collective process of inquiry
ఇది సమిష్టి శోధనా ప్రక్రియ
3. ✘ It emphasizes people as experts
ఇది ప్రజల్ని నిపుణులుగా భావిస్తుంది
4. ✔ Its sole purpose is the production of knowledge
దీని ఒకేఒక ఉద్దేశ్యం జ్ఞానోత్పత్తి

Question Number : 146 Question Id : 51714412019 Question Type : MCQ Option Shuffling : No Is Question Mandatory : No Calculator : None Response Time : N.A Think Time : N.A Minimum Instruction Time : 0 Allowed Progression : Yes Number of Replay : 999 Play On Load : No Control Enable : Yes Time interval to replay(In Seconds) : 0 Allow Volume Control : No

Correct Marks : 2 Wrong Marks : 0

What is the correct order in which the following research activities take place in scientific research? Answer by choosing the correct code:

శాస్త్రీయ పరిశోధనా క్రమంలో క్రింది చర్యలు ఏ వరుస క్రమంలో జరుగుతాయి? సరియైన కోడును ఎంచుకొనుము.

- | | |
|--|---|
| (i) Formulation of hypothesis
పరికల్పన రూపకల్పన | (ii) Problem selection
సమస్య ఎంపిక |
| (iii) Generalization
సార్యతీకరణ లేక సూత్రీకరణ | (iv) Collection and analysis of data
దత్తాంశ సముపార్జన, విశ్లేషణ |

Codes:

కోడ్స్:

Options :

1. ✘ a- (i), b- (ii), c- (iii), d- (iv)
2. ✔ a- (ii), b- (i), c- (iv), d- (iii)
3. ✘ a- (iv), b- (ii), c- (iii), d- (i)

4. ✘ a- (ii), b- (iv), c- (i), d- (iii)

Question Number : 147 Question Id : 51714412020 Question Type : MCQ Option Shuffling : No Is Question Mandatory : No Calculator : None Response Time : N.A Think Time : N.A Minimum Instruction Time : 0 Allowed Progression : Yes Number of Replay : 999 Play On Load : No Control Enable : Yes Time interval to replay(In Seconds) : 0 Allow Volume Control : No Correct Marks : 2 Wrong Marks : 0

Which technique is generally followed when the population is finite?

పరిమిత జనాభా ఉన్నప్పుడు దత్తాంశ సేకరణకు సాధారణంగా ఏ పద్ధతిని ఉపయోగిస్తారు?

Options :

1. ✔ Systematic Sampling Technique
క్రమబద్ధమైన నమూనా సేకరణ పద్ధతి

2. ✘ Purposive Sampling Technique
ఉద్దేశ్య పూర్వక నమూనా పద్ధతి

3. ✘ Area Sampling Technique
ప్రాదేశిక నమూనా పద్ధతి

4. ✘ None of the above
పైవేవియూ కావు

Question Number : 148 Question Id : 51714412021 Question Type : MCQ Option Shuffling : No Is Question Mandatory : No Calculator : None Response Time : N.A Think Time : N.A Minimum Instruction Time : 0 Allowed Progression : Yes Number of Replay : 999 Play On Load : No Control Enable : Yes Time interval to replay(In Seconds) : 0 Allow Volume Control : No Correct Marks : 2 Wrong Marks : 0

How is random sampling helpful?

యాదృచ్ఛిక నమూనా ఎలా ఉపయోగపడుతుంది?

Options :

1. ✘ It is reasonably accurate
ఇది సహేతుకంగా సమంజసము

2. ✘ It is an economical method of data collection
ఇది దత్తాంశ సేకరణకు పొదుపైన పద్ధతి

It is free from personal biases

3. ✘ దీనిలో వ్యక్తిగత పక్షపాతానికి తావుండదు

All of the above

4. ✔ పైవన్నీయు

Question Number : 149 Question Id : 51714412022 Question Type : MCQ Option Shuffling : No Is Question Mandatory : No Calculator : None Response Time : N.A Think Time : N.A Minimum Instruction Time : 0 Allowed Progression : Yes Number of Replay : 999 Play On Load : No Control Enable : Yes Time interval to replay(In Seconds) : 0 Allow Volume Control : No

Correct Marks : 2 Wrong Marks : 0

Longitudinal approach to research deals with

నిడివిగా సాగిన పరిశోధన (longitudinal approach) దీనికి సంబంధించినది

Options :

Long-term research

1. ✔ దీర్ఘకాలిక పరిశోధన

Lengthy research

2. ✘ సుదీర్ఘ పరిశోధన

Horizontal research

3. ✘ అడ్డసరి పరిశోధన

All the above

4. ✘ పైవన్నీయు

Question Number : 150 Question Id : 51714412023 Question Type : MCQ Option Shuffling : No Is Question Mandatory : No Calculator : None Response Time : N.A Think Time : N.A Minimum Instruction Time : 0 Allowed Progression : Yes Number of Replay : 999 Play On Load : No Control Enable : Yes Time interval to replay(In Seconds) : 0 Allow Volume Control : No

Correct Marks : 2 Wrong Marks : 0

Authenticity of a research lies in its

పరిశోధన యొక్క సాధికారికత దీనిపై ఆధారపడి ఉంటుంది.

Options :

Objectives

1. ✘ లక్ష్యాలు

Objectivity

2. ✓ యాదృచ్ఛికత/వస్తుపరత

Originality

3. ✗ ఉపజ్ఞత

All of the above

4. ✗ పైవన్నియు